

Elea iC d.o.o., Dunajska cesta 21, SI-1000 Ljubljana
T +386 (1) 474 10 00, F +386 (1) 474 10 01, info@elea.si, www.elea.si, IZS št. 0521

Naziv gradnje / Project
**Nadgradnja železniške infrastrukture na območju ŽOLP-2
Center vodenja prometa Ljubljana**

Investitor / Investor
Republika Slovenija, Ministrstvo za infrastrukturo,
Direkcija RS za infrastrukturo, Hajdrihova ulica 2, 1000 Ljubljana

Avtor arhitekture / Design author
SONO Arhitekti, d.o.o., Lokavec 41A, 5270 Ajdovščina, Slovenija

Projektant / Project Leader
Tiring inženiring d.o.o., | Motnica 11, 1236 Trzin

Elea iC d.o.o. | Dunajska Cesta 21, 1000 Ljubljana, Slovenija

Vodja projektiranja / Project Manager

Angelo Žigon, univ. dipl. inž. grad.
Špela Štern, univ. dipl. inž. arh.

Pooblašeni arhitekt / Chartered architect
Špela Štern, univ. dipl. inž. arh.

Arhitekt / Designer

Nataša Mrkonjić, univ. dipl. inž. arh.,
Aleš Dolenc, mag. inž. arh.,

Številka načrta / Plan No.
250023-A

Ime risbe / Drawing Title

TLORIS TEMELJEV

Vrsta risbe / Drawing Type

Tehnični prikazi

Št. risbe / Drawing No.
0101

Št. odseka
ZG1000

Načrt / Plan

Arhitektura

Arhivska št.
0263.00

Vrsta dokumentacije
009.1276

Id. št. / ID No.

IZS G-0680
ZAPS 1816 PA*

Id. št. / ID No.
ZAPS 1816 PA*

Arhitekt / Designer

Nataša Mrkonjić, univ. dipl. inž. arh.,
Aleš Dolenc, mag. inž. arh.,

Št. projekta / Project No.

250023

Vrsta projekta / Stage

DGD

Merilo / Scale

1:200

Različica / Revision
00

Šifra priloge
G.211

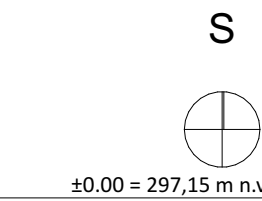

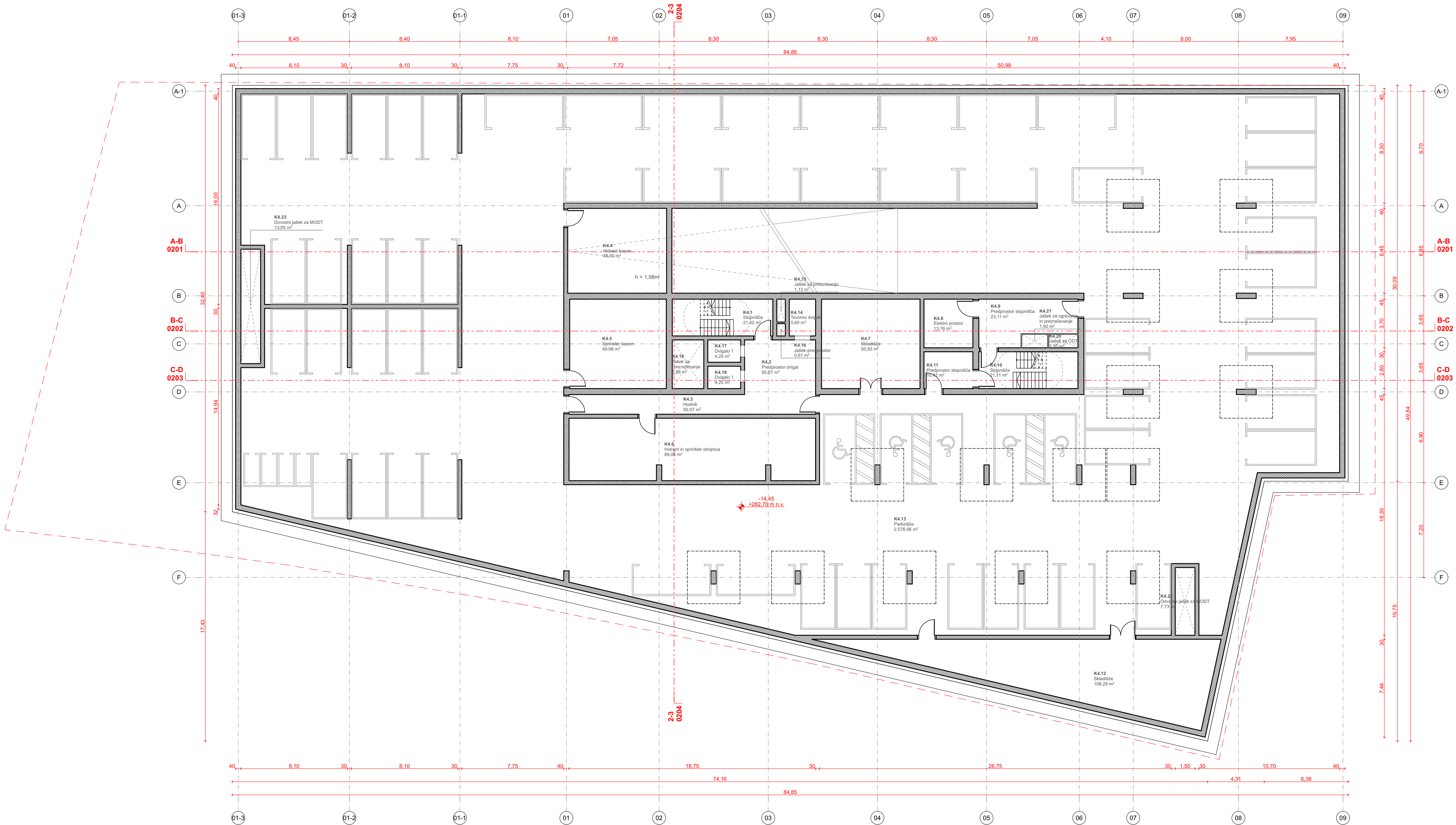

SEZNAM PROSTOROV 4. KLET		
Št. Prostora	Ime Prostora	Površina
-04 Klet / -04 Basement		
K4.1	Stopnišče	21.42
K4.2	Predprostor dvigal	22.41
K4.3	Hodnik	27.66
K4.4	Hidrant bazen	48.50
K4.5	Sprinkler bazen	49.98
K4.6	Hidrant in sprinkler strojnica	89.06
K4.7	Skladišče	50.93
K4.8	Elektro prostor	13.76
K4.9	Predprostor stopnišča	23.11
K4.10	Stopnišče	21.11
K4.11	Predprostor stopnišča	10.42
K4.12	Skladišče	108.29
K4.13	Parkirišče	2.578.06
K4.14	Tovorno dvigalo	5.60
K4.15	Jašek za presurizacijo	1.13
K4.16	Jašek-predprostor	0.61
K4.17	Dvigalo 1	4.25
K4.18	Dvigalo 1	4.25
K4.19	Jašek za prezračevanje	8.88
K4.20	Jašek za ODT	2.20
K4.21	Jašek za ogrevanje in prezračevanje	1.92
K4.22	Odvodni jašek za MODT	7.73
K4.23	Dovodni jašek za MODT	13.05
		3.114,34 m²



Elea iC d.o.o., Dunajska cesta 21, SI-1000 Ljubljana
T +386 (1) 474 10 00, F +386 (1) 474 10 01, info@elea.si, www.elea.si, IZS št. 0521

Naziv gradnje / Project
**Nadgradnja železniške infrastrukture na območju ŽOLP-2
Center vodenja prometa Ljubljana**

Investitor / Investor
Republika Slovenija, Ministrstvo za infrastrukturo,
Direkcija RS za infrastrukturo, Hajdrihova ulica 2, 1000 Ljubljana

Avtor arhitekture / Design author
SONO Arhitekti, d.o.o., Lokavec 41A, 5270 Ajdovščina, Slovenija

Projektant / Project Leader
Tiring inženiring d.o.o., | Motnica 11, 1236 Trzin

Elea iC d.o.o. | Dunajska Cesta 21, 1000 Ljubljana, Slovenija

Vodja projektiranja / Project Manager

Angelo Žigon, univ. dipl. inž. grad.
Špela Štern, univ. dipl. inž. arh.

Pooblaščen arhitekt / Chartered architect
Špela Štern, univ. dipl. inž. arh.

Arhitekt / Designer
Nataša Mrkonjić, univ. dipl. inž. arh.,
Aleš Dolenec, mag. inž. arh.,

Številka načrta / Plan No.
250023-A

Ime risbe / Drawing Title
TLORIS 4. KLETI

Vrsta risbe / Drawing Type

Tehnični prikazi

Št. risbe / Drawing No.
0102

Št. odseka
ZG1000

Načrt / Plan

Arhitektura

Arhivska št.
0263.00

Vrsta dokumentacije
009.1276

Merilo / Scale

1:200, 1:1

Različica / Revision
00

Šifra priloge
G.211

Datum / Date

Oktober 2025

Stanje risbe / Drawing Status
KONČNO

SEZNAM PROSTOROV 3. KLET		
Št. Prostora	Ime Prostora	Površina
-03 Klet / -03 Basement		
K3.1	Stopnišče	21.42
K3.2	Predprostor dvigal	22.41
K3.3	Hodnik	28.28
K3.4	Skladišče	49.98
K3.5	Kolesarnica	50.93
K3.6	Elektro prostor	13.76
K3.7	Predprostor stopnišča	23.11
K3.8	Stopnišče	21.11
K3.9	Predprostor stopnišča	10.42
K3.10	Parkirišče	2.727.50
K3.11	Skladišče	108.29
		3.077,21 m²



Elea IC d.o.o., Dunajska cesta 21, SI-1000 Ljubljana
T +386 (1) 474 10 00, F +386 (1) 474 10 01, info@elea.si, www.elea.si, IZS št. 0521

Naziv gradnje / Project
**Nadgradnja železniške infrastrukture na območju ŽOLP-2
Center vodenja prometa Ljubljana**

Investitor / Investor
Republika Slovenija, Ministrstvo za infrastrukturo,
Direkcija RS za infrastrukturo, Hajdrihova ulica 2, 1000 Ljubljana

Avtor arhitekture / Design author
SONO Arhitekti, d.o.o., Lokavec 41A, 5270 Ajdovščina, Slovenija

Projektant / Project Leader
Tiring inženiring d.o.o., | Motnica 11, 1236 Trzin

Elea IC d.o.o. | Dunajska Cesta 21, 1000 Ljubljana, Slovenija

Vodja projektiranja / Project Manager

Angelo Žigon, univ. dipl. inž. grad.
Špela Štern, univ. dipl. inž. arh.

Pooblašeni arhitekt / Chartered architect
Špela Štern, univ. dipl. inž. arh.

Arhitekt / Designer

Nataša Mrkonjić, univ. dipl. inž. arh.,
Aleš Dolenec, mag. inž. arh.,

Številka načrta / Plan No.
250023-A

Ime risbe / Drawing Title
TLORIS 3. KLETI

Vrsta risbe / Drawing Type

Tehnični prikazi

Št. risbe / Drawing No.
0103

Št. odseka
ZG1000

Načrt / Plan

Arhitektura

Arhivska št.
0263.00

Vrsta dokumentacije
009.1276

Merilo / Scale

1:200, 1:1

Različica / Revision
00

Sifra priloge
G.211

Datum / Date

Oktober 2025

Stanje risbe / Drawing Status
KONČNO

SEZNAM PROSTOROV 2. KLET		
Št. Prostora	Ime Prostora	Površina
-02 Klet / -02 Basement		
K2.1	Stopnišče	21.42
K2.2	Predprostor dvigal	22.41
K2.3	Hodnik	28.28
K2.4	Skladišče	49.98
K2.5	Kolesarnica	50.93
K2.6	Elektro prostor	13.76
K2.7	Predprostor stopnišča	23.11
K2.8	Stopnišče	21.11
K2.9	Predprostor stopnišča	10.42
K2.10	Skladišče	108.29
K2.11	Parkirišče	2.727.23
		3.076,94 m²



Elea iC d.o.o., Dunajska cesta 21, SI-1000 Ljubljana
T +386 (1) 474 10 00, F +386 (1) 474 10 01, info@elea.si, www.elea.si, IZS št. 0521

Naziv gradnje / Project
**Nadgradnja železniške infrastrukture na območju ŽOLP-2
Center vodenja prometa Ljubljana**

Investitor / Investor
Republika Slovenija, Ministrstvo za infrastrukturo,
Direkcija RS za infrastrukturo, Hajdrihova ulica 2, 1000 Ljubljana

Avtor arhitekture / Design author
SONO Arhitekti, d.o.o., Lokavec 41A, 5270 Ajdovščina, Slovenija

Projektant / Project Leader
Tiring inženiring d.o.o., | Motnica 11, 1236 Trzin

Elea iC d.o.o. | Dunajska Cesta 21, 1000 Ljubljana, Slovenija

Vodja projektiranja / Project Manager

Angelo Žigon, univ. dipl. inž. grad.
Špela Štern, univ. dipl. inž. arh.

Pooblaščen arhitekt / Chartered architect
Špela Štern, univ. dipl. inž. arh.

Arhitekt / Designer
Nataša Mrkonjić, univ. dipl. inž. arh.,
Aleš Dolenec, mag. inž. arh.,

Številka načrta / Plan No.
250023-A

Ime risbe / Drawing Title
TLORIS 2. KLETI

Vrsta risbe / Drawing Type

Tehnični prikazi

Št. risbe / Drawing No.
0104

Št. odseka
ZG1000

Merilo / Scale

1:200, 1:1

Različica / Revision
00

Šifra priloge
G.211

Datum / Date

Október 2025

Stanje risbe / Drawing Status
KONČNO

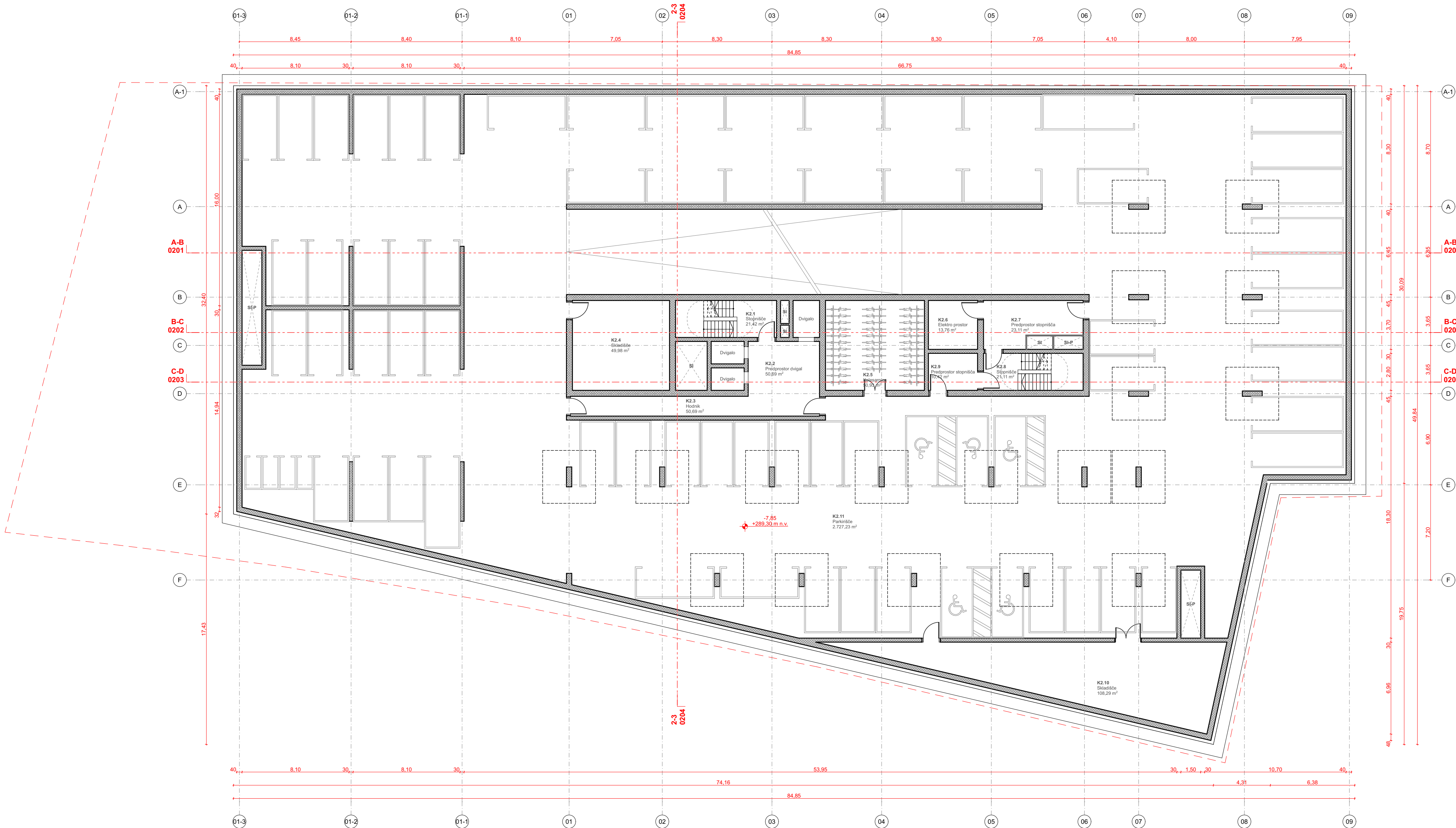

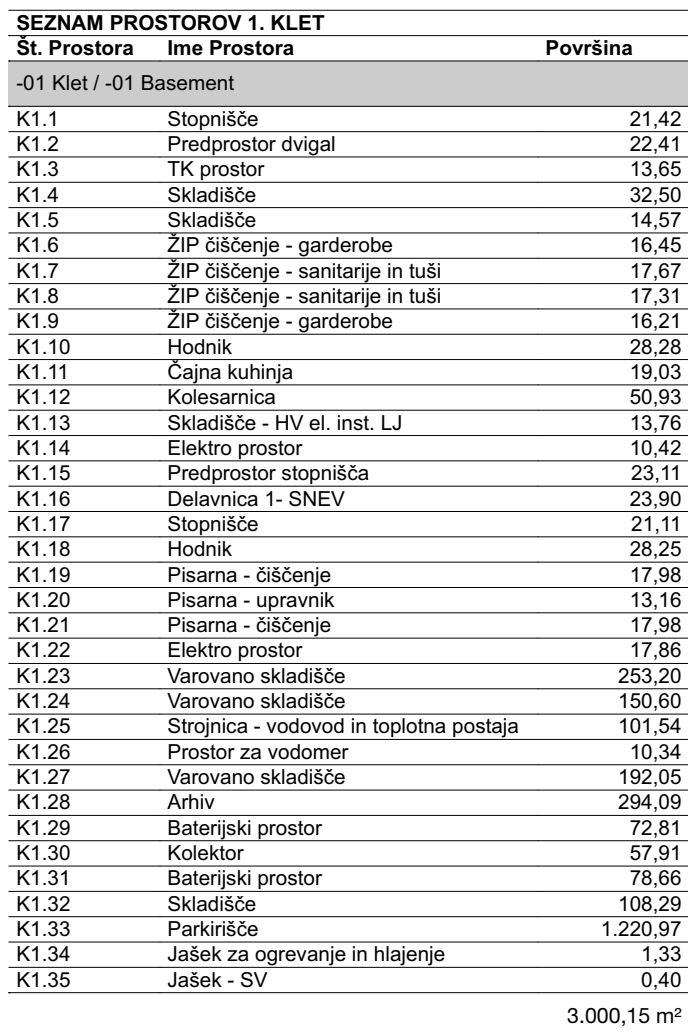

Elea iC d.o.o., Dunajska cesta 21, SI-1000 Ljubljana
T +386 (1) 474 10 00, F +386 (1) 474 10 01, info@elea.si, www.elea.si, IZS št. 0521

S



$\pm 0.00 = 297,15 \text{ m n.v.}$

Avtor arhitekture / Design author
SONO Arhitekti, d.o.o., Lokavec 41A, 5270 Ajdovščina, Slovenija



Vodja projektiranja / Project Manager	Id. št. / ID No.
---------------------------------------	------------------

Id. št. / ID No.
IZS G-0680
ZAPS 1816 PA*

Id. št. / ID No. **ZAPS 1816 PA*** 

Številka načrta / Plan No.	Načrt / Plan	Št. projekta / Project No.	Vrsta projekta / Stage
250023-A	Arhitektura	250023	DGD

Vrsta risbe / Drawing Type		Merilo / Scale	Datum / Date
Tehnični prikazi		1:200, 1:1	Oktober 2025
Št. risbe / Drawing No.		Različica / Revision	Stanje risbe / Drawing Status
0105		00	KONČNO
Št. odseka	Arhivska št.	Vrsta dokumentacije	Šifra priloge
ZG1000	0263.00	009.1276	G.211

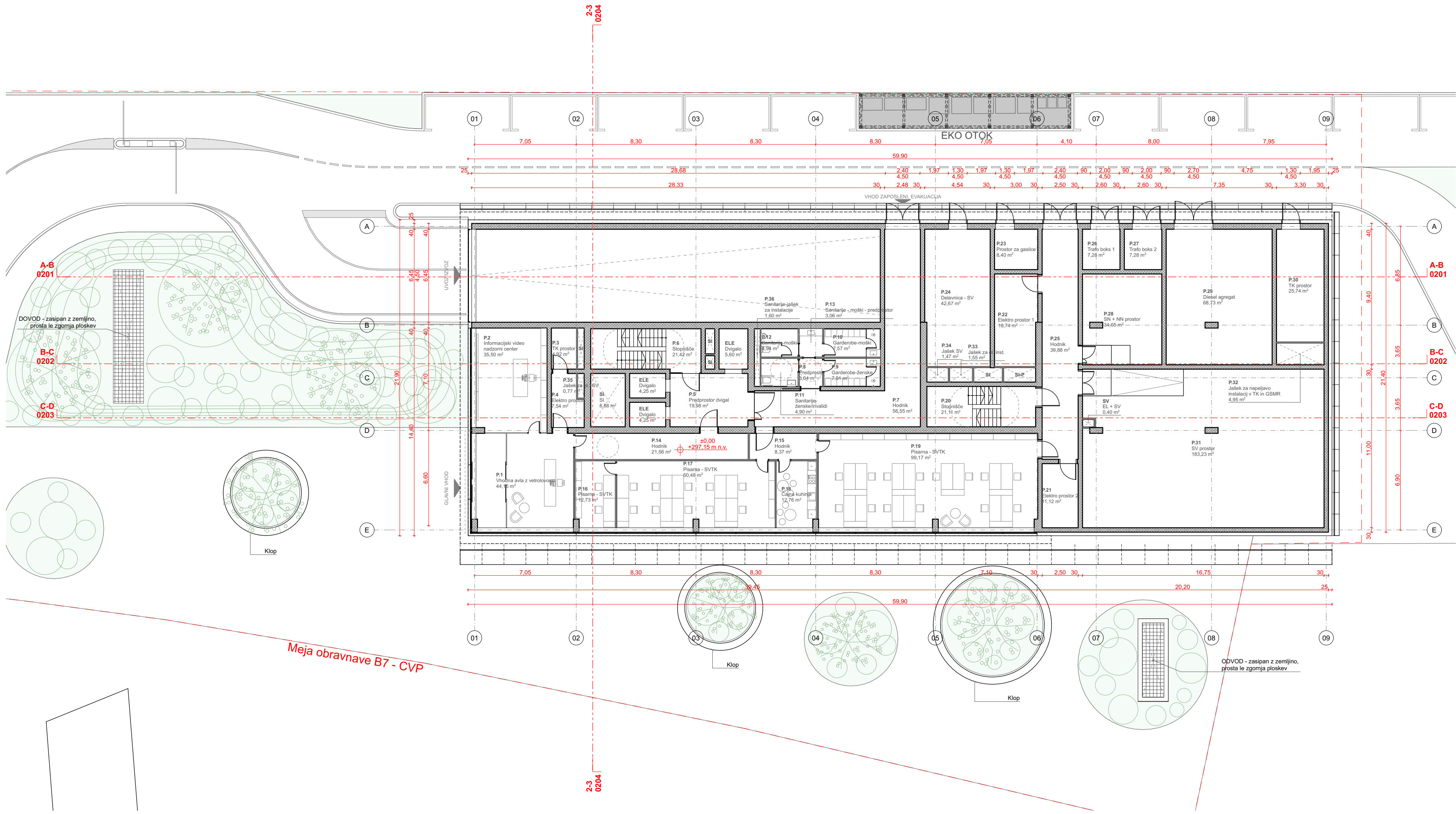

SEZNAM PROSTOROV PRITILČJE		
Št. Prostora	Ime Prostora	Površina
00 Pritličje / Ground Floor		
P.1	Vhodna avla z vetrolovom	44,15
P.2	Informacijski video nadzorni center	35,50
P.3	TK prostor	4,92
P.4	Elektro prostor	7,54
P.5	Predprostor dvigal	19,98
P.6	Stopnišče	21,42
P.7	Hodnik	56,55
P.8	Predprostor	3,04
P.9	Garderobe-ženske	7,51
P.10	Garderobe-moški	7,57
P.11	Sanitarije-ženske/invalidi	4,90
P.12	Sanitarije-moški	4,94
P.13	Sanitarije - moški - predprostor	3,06
P.14	Hodnik	21,56
P.15	Hodnik	8,37
P.16	Pisarna - SVTK	12,73
P.17	Pisarna - SVTK	50,48
P.18	Čajna kuhinja	12,76
P.19	Pisarna - SVTK	99,17
P.20	Stopnišče	21,11
P.21	Elektro prostor 2	11,12
P.22	Elektro prostor 1	18,74
P.23	Prostor za gasilce	8,40
P.24	Delavnica - SV	42,67
P.25	Hodnik	39,88
P.26	Trafo boks 1	7,28
P.27	Trafo boks 2	7,28
P.28	SN + NN prostor	34,65
P.29	Dizel agregat	68,73
P.30	TK prostor	25,74
P.31	SV prostor	183,23
P.32	Jašek za napeljavo instalacij v TK in GSMR	4,95
P.33	Jašek za el. inst.	1,55
P.34	Jašek SV	1,47
P.35	Jašek za el.+SV	0,77
P.36	Sanitarije-jašek za instalacije	1,60
		905,32 m ²



Elea iC d.o.o., Dunajska cesta 21, SI-1000 Ljubljana
T +386 (1) 474 10 00, F +386 (1) 474 10 01, info@elea.si, www.elea.si, IZS št. 0521

Naziv gradnje / Project
**Nadgradnja železniške infrastrukture na območju ŽOLP-2
Center vodenja prometa Ljubljana**

±0.00 = 297,15 m n.v.

Investitor / Investor
Republika Slovenija, Ministrstvo za infrastrukturo,
Direkcija RS za infrastrukturo, Hajdrihova ulica 2, 1000 Ljubljana

Avtor arhitekture / Design author
SONO Arhitekti, d.o.o., Lokavec 41A, 5270 Ajdovščina, Slovenija

Projektant / Project Leader
Tiring inženiring d.o.o., | Motnica 11, 1236 Trzin

Elea iC d.o.o. | Dunajska Cesta 21, 1000 Ljubljana, Slovenija

Vodja projektiranja / Project Manager
Angelo Žigon, univ. dipl. inž. grad.
Špela Štern, univ. dipl. inž. arh.

Pooblaščen arhitekt / Chartered architect
Špela Štern, univ. dipl. inž. arh.

Arhitekt / Designer
Nataša Mrkonjić, univ. dipl. inž. arh.,
Aleš Dolenc, mag. inž. arh.,

Številka načrta / Plan No. Načrt / Plan
250023-A Arhitektura

Št. projekta / Project No. Vrsta projekta / Stage
250023 DGD

Ime risbe / Drawing Title
TLORIS PRITILČJA

Vrsta risbe / Drawing Type Tehnični prikazi		Merilo / Scale 1:200, 1:1	Datum / Date Oktober 2025
Št. risbe / Drawing No. 0106		Različica / Revision 00	Stanje risbe / Drawing Status KONČNO
Št. odseka ZG1000	Arhivska št. 0263.00	Vrsta dokumentacije 009.1276	Šifra priloge G.211

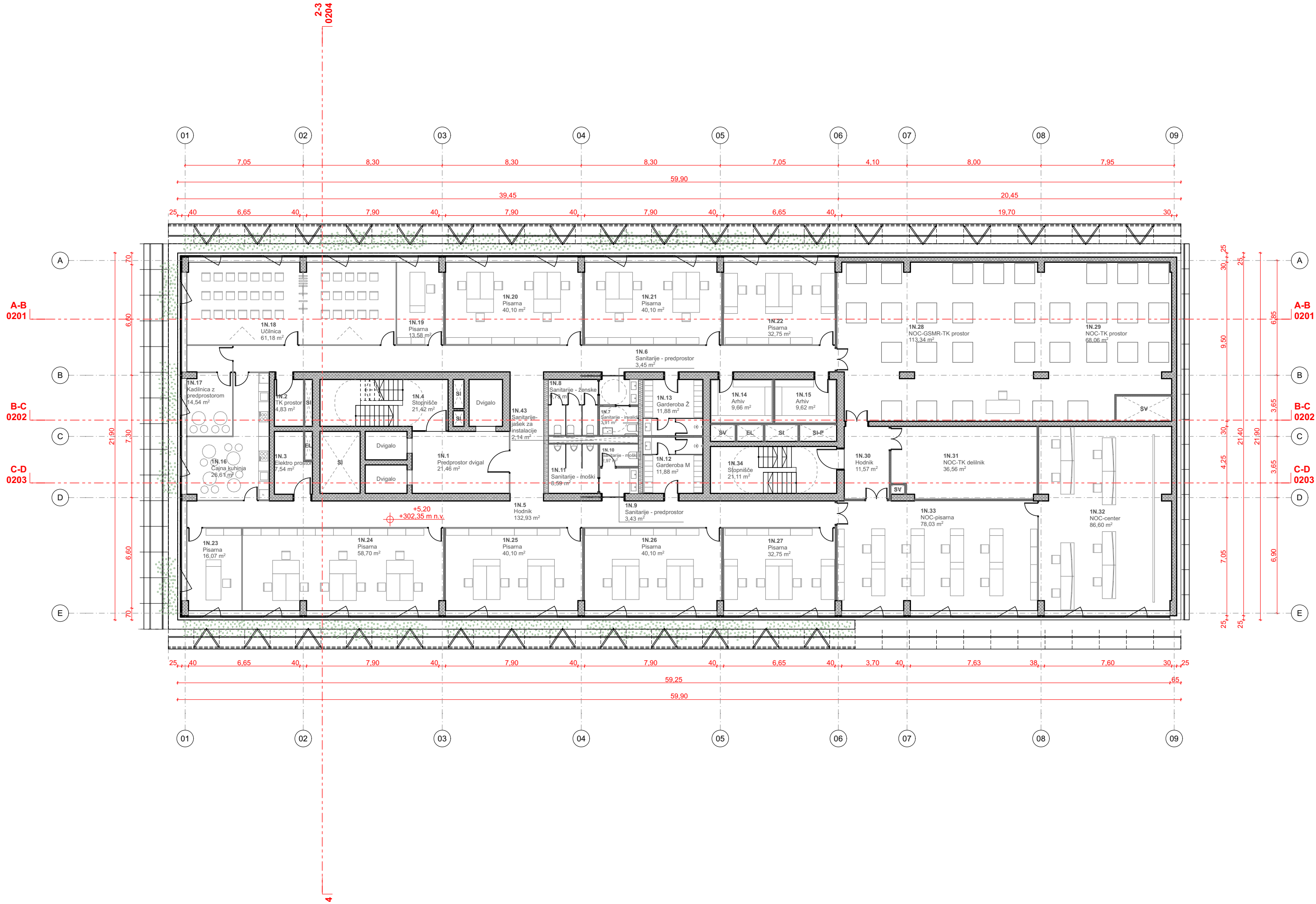

SEZNAM PROSTOROV 1. NADSTROPJE		
Št. Prostora	Ime Prostora	Površina
01 Nadstropje / 01 Floor		
1N.1	Predprostor dvigal	21,46
1N.2	TK prostor	4,83
1N.3	Elektro prostor	7,54
1N.4	Stopnišče	21,42
1N.5	Hodnik	132,93
1N.6	Sanitarije - predprostor	3,45
1N.7	Sanitarije - invalidi	3,91
1N.8	Sanitarije - ženske	9,73
1N.9	Sanitarije - predprostor	3,43
1N.10	Sanitarije - moški	2,97
1N.11	Sanitarije - moški	8,59
1N.12	Garderoba M	11,88
1N.13	Garderoba Ž	11,88
1N.14	Arhiv	9,66
1N.15	Arhiv	9,62
1N.16	Čajna kuhinja	26,61
1N.17	Kadalnica z predprostorom	14,54
1N.18	Učilnica	61,18
1N.19	Pisarna	13,58
1N.20	Pisarna	40,10
1N.21	Pisarna	40,10
1N.22	Pisarna	32,75
1N.23	Pisarna	16,07
1N.24	Pisarna	58,70
1N.25	Pisarna	40,10
1N.26	Pisarna	40,10
1N.27	Pisarna	32,75
1N.28	NOC-GSMR-TK prostor	113,34
1N.29	NOC-TK prostor	68,06
1N.30	Hodnik	11,57
1N.31	NOC-TK delilnik	36,56
1N.32	NOC-center	86,60
1N.33	NOC-pisarna	78,03
1N.34	Stopnišče	21,11
1N.43	Sanitarije-jašek za instalacije	2,14
		1.097,30 m²

Naziv gradnje / Project

Nadgradnja železniške infrastrukture na območju ŽOLP-2 Center vodenja prometa Ljubljana

Investitor / Investor

Republika Slovenija, Ministrstvo za infrastrukturo,
Direkcija RS za infrastrukturo, Hajdrihova ulica 2, 1000 Ljubljana

Avtor arhitekture / Design author

SONO Arhitekti, d.o.o., Lokavec 41A, 5270 Ajdovščina, Slovenija

Projektant / Project Leader

Tiring inženiring d.o.o., | Motnica 11, 1236 Trzin

Elea iC d.o.o. | Dunajska Cesta 21, 1000 Ljubljana, Slovenija

Vodja projektiranja / Project Manager

Angelo Žigon, univ. dipl. inž. grad.
Špela Štern, univ. dipl. inž. arh.

Pooblaščen arhitekt / Chartered architect

Špela Štern, univ. dipl. inž. arh.

Arhitekt / Designer

Nataša Mrkonjič, univ. dipl. inž. arh.,
Aleš Dolenc, mag. inž. arh.,

Številka načrta / Plan No.

250023-A

Načrt / Plan

Arhitektura

Št. projekta / Project No.

250023

Vrsta projekta / Stage

DGD

Ime risbe / Drawing Title

TLORIS 1. NADSTROPJA

Vrsta risbe / Drawing Type

Tehnični prikazi

Št. risbe / Drawing No.

0107

Št. odseka

ZG1000

Arhivska št.

0263.00

Vrsta dokumentacije

009.1276

Šifra priloge

G.211

Merilo / Scale

1:200, 1:1

Različica / Revision

00

Datum / Date

Oktober 2025

Stanje risbe / Drawing Status

KONČNO

Naziv gradnje / Project

Nadgradnja železniške infrastrukture na območju ŽOLP-2
Center vodenja prometa Ljubljana

Investitor / Investor

Republika Slovenija, Ministrstvo za infrastrukturo,
Direkcija RS za infrastrukturo, Hajdrihova ulica 2, 1000 Ljubljana

Avtor arhitekture / Design author

SONO Arhitekti, d.o.o., Lokavec 41A, 5270 Ajdovščina, Slovenija

Projektant / Project Leader

Tiring inženiring d.o.o., | Motnica 11, 1236 Trzin

Elea iC d.o.o. | Dunajska Cesta 21, 1000 Ljubljana, Slovenija

Vodja projektiranja / Project Manager

Angelo Žigon, univ. dipl. inž. grad.
Špela Štern, univ. dipl. inž. arh.

Pooblaščeni arhitekt / Chartered architect

Špela Štern, univ. dipl. inž. arh.

Arhitekt / Designer

Nataša Mrkonjič, univ. dipl. inž. arh.,
Aleš Dolenec, mag. inž. arh.,

Številka načrta / Plan No.

250023-A

Načrt / Plan

Arhitektura

Št. projekta / Project No.

250023

Vrsta projekta / Stage

DGD

Ime risbe / Drawing Title

TLORIS 2. NADSTROPJA

Vrsta risbe / Drawing Type

Tehnični prikazi

Št. risbe / Drawing No.

0108

Št. odseka

ZG1000

Arhivska št.

0263.00

Vrsta dokumentacije

009.1276

Šifra priloge

G.211

Merilo / Scale

1:200, 1:1

Različica / Revision

00

Datum / Date

Oktober 2025

Stanje risbe / Drawing Status

KONČNO

SEZNAM PROSTOROV 2. NADSTROPJE

Št. Prostora	Ime Prostora	Površina
02 Nadstropje / 02 Floor		
2N.1	Predprostor dvigala	21,46
2N.2	TK prostor	4,83
2N.3	Elektro prostor	7,54
2N.4	Stopnišče	21,42
2N.5	Hodnik	130,24
2N.6	Sanitarije - predprostor	3,51
2N.7	Sanitarije - invalidi	3,97
2N.8	Sanitarije - ženske	6,43
2N.9	Sanitarije - moški	3,51
2N.10	Sanitarije - moški	3,04
2N.11	Sanitarije - moški	5,67
2N.12	Čajna kuhinja	21,71
2N.13	Sejna soba	36,36
2N.14	Pisarna - vložišče	13,64
2N.15	Pisarna - koordinator	12,99
2N.16	Pisarna - ključni kader	15,42
2N.17	Pisarna - ključni kader	14,75
2N.18	Pisarna - direktor	28,26
2N.19	Pisarna - tajništvo	12,08
2N.20	Pisarna - posloводство	19,69
2N.21	Pisarna - posloводство	20,05
2N.22	Pisarna - koordinator	13,71
2N.23	Pisarna - koordinator	13,38
2N.24	Pisarna - koordinator	13,11
2N.25	Pisarna - koordinator	13,03
2N.26	Pisarna - koordinator	13,54
2N.27	Pisarna - koordinator	13,62
2N.28	Pisarna - vodja	16,87
2N.29	Pisarna - vodja	16,07
2N.30	Pisarna - vodja	21,39
2N.31	Pisarna - vodja	16,87
2N.32	Pisarna - koordinator	13,62
2N.33	Pisarna - koordinator	13,54
2N.34	Pisarna - koordinator	13,03
2N.35	Pisarna - koordinator	13,11
2N.36	Pisarna - koordinator	13,38
2N.37	Pisarna - koordinator	13,11
2N.38	Pisarna - koordinator	13,03
2N.39	Pisarna - koordinator	11,83
2N.40	Pisarna - vodja	15,29
2N.41	Pisarna - vodja	16,87
2N.42	Pisarna - vodja	16,07
2N.43	Pohodna terasa	91,19
2N.44	Pohodna terasa - območje za klimate	33,82
		836,06 m²



Naziv gradnje / Project

Nadgradnja železniške infrastrukture na območju ŽOLP-2
Center vodenja prometa Ljubljana

±0.00 = 297,15 m n.v.

Investitor / Investor

Republika Slovenija, Ministrstvo za infrastrukturo,
Direkcija RS za infrastrukturo, Hajdrihova ulica 2, 1000 Ljubljana

Avtor arhitekture / Design author

SONO Arhitekti, d.o.o., Lokavec 41A, 5270 Ajdovščina, Slovenija

Projektant / Project Leader

Tiring inženiring d.o.o., | Motnica 11, 1236 Trzin

Elea iC d.o.o. | Dunajska Cesta 21, 1000 Ljubljana, Slovenija

Vodja projektiranja / Project Manager

Angelo Žigon, univ. dipl. inž. grad.
Špela Štern, univ. dipl. inž. arh.

Id. št. / ID No.

IZS G-0680
ZAPS 1816 PA*

Pooblaščen arhitekt / Chartered architect

Špela Štern, univ. dipl. inž. arh.

Id. št. / ID No.

ZAPS 1816 PA*

Arhitekt / Designer

Nataša Mrkonjič, univ. dipl. inž. arh.,
Aleš Dolenec, mag. inž. arh.,

Številka načrta / Plan No.

250023-A

Načrt / Plan

Arhitektura

Št. projekta / Project No.

250023

Vrsta projekta / Stage

DGD

Ime risbe / Drawing Title

TLORIS 3. NADSTROPJA

Vrsta risbe / Drawing Type

Tehnični prikazi

Št. risbe / Drawing No.

0109

Št. odseka

ZG1000

Arhivska št.

0263.00

Vrsta dokumentacije

009.1276

Šifra priloge

G.211

SEZNAM PROSTOROV 3. NADSTROPJE

Št. Prostora	Ime Prostora	Površina
03 Nadstropje / 03 Floor		
3N.1	Predprostor dvigal	21,46
3N.2	TK prostor	4,83
3N.3	Elektro prostor	7,54
3N.4	Stopnišče	21,42
3N.5	Hodnik	141,58
3N.6	Sanitarije - predprostor	3,51
3N.7	Sanitarije - invalidi	3,97
3N.8	Sanitarije - ženske	6,44
3N.9	Sanitarije - predprostor	3,49
3N.10	Sanitarije	3,02
3N.11	Sanitarije -moški	5,67
3N.12	Čajna kuhinja	21,71
3N.13	Sejna soba	37,01
3N.14	Pisarna	16,07
3N.15	Pisarna	16,87
3N.16	Pisarna	13,67
3N.17	Pisarna	13,54
3N.18	Pisarna	12,98
3N.19	Pisarna	19,93
3N.20	Pisarna	19,33
3N.21	Pisarna	20,52
3N.22	Pisarna	19,33
3N.23	Pisarna	18,06
3N.24	Pisarna	16,07
3N.25	Pisarna	13,64
3N.26	Pisarna	14,64
3N.27	Pisarna	15,51
3N.28	Pisarna	15,42
3N.29	Pisarna	16,07
3N.30	Pisarna	18,06
3N.31	Pisarna	19,33
3N.32	Pisarna	20,52
3N.33	Pisarna	19,33
3N.34	Pisarna	19,93
3N.35	Pisarna	12,97
3N.36	Pisarna	13,54
3N.37	Pisarna	13,69
3N.38	Pisarna	16,87
3N.39	Pisarna	16,07
		713,60 m²

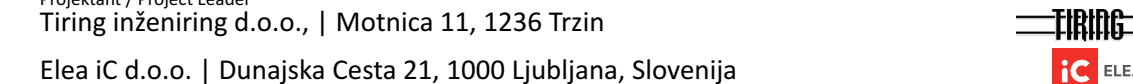
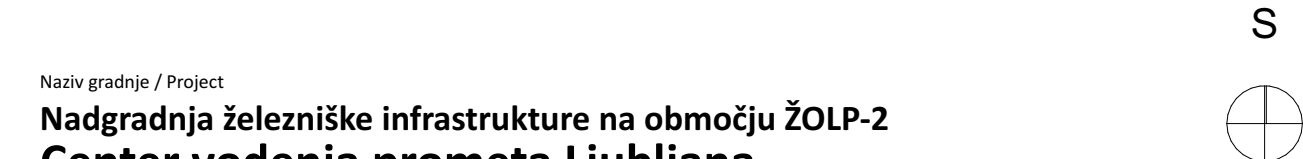

Naziv gradnje / Project

Nadgradnja železniške infrastrukture na območju ŽOLP-2
Center vodenja prometa Ljubljana

Investitor / Investor

Republika Slovenija, Ministrstvo za infrastrukturo,
Direkcija RS za infrastrukturo, Hajdrihova ulica 2, 1000 Ljubljana

Avtor arhitekture / Design author

SONO Arhitekti, d.o.o., Lokavec 41A, 5270 Ajdovščina, Slovenija

Projektant / Project Leader

Tiring inženiring d.o.o., | Motnica 11, 1236 Trzin

Elea iC d.o.o. | Dunajska Cesta 21, 1000 Ljubljana, Slovenija

Vodja projektiranja / Project Manager

Angelo Žigon, univ. dipl. inž. grad.
Špela Štern, univ. dipl. inž. arh.

Pooblaščen arhitekt / Chartered architect

Špela Štern, univ. dipl. inž. arh.

Arhitekt / Designer

Nataša Mrkonjič, univ. dipl. inž. arh.,
Aleš Dolenc, mag. inž. arh.,

Številka načrta / Plan No.

250023-A

Načrt / Plan

Arhitektura

Št. projekta / Project No.

250023

Vrsta projekta / Stage

DGD

Ime risbe / Drawing Title

TLORIS 4. NADSTROPJA

Vrsta risbe / Drawing Type

Tehnični prikazi

Št. risbe / Drawing No.

0110

Št. odseka

ZG1000

Arhivska št.

0263.00

Vrsta dokumentacije

009.1276

Šifra priloge

G.211

Merilo / Scale

1:200, 1:1

Različica / Revision

00

Datum / Date

Oktober 2025

Stanje risbe / Drawing Status

KONČNO

SEZNAM PROSTOROV 4. NADSTROPJE

Št. Prostora	Ime Prostora	Površina
04 Nadstropje / 04 Floor		
4N.1	Predprostor dvigal	21,46
4N.2	TK prostor	4,83
4N.3	Elektro prostor	7,54
4N.4	Stopnišče	21,42
4N.5	Hodnik	141,58
4N.6	Sanitarije - predprostor	3,52
4N.7	Sanitarije - invalidi	3,99
4N.8	Sanitarije - ženske	6,48
4N.9	Sanitarije - moški	3,04
4N.10	Sanitarije - predprostor	3,51
4N.11	Sanitarije - moški	5,67
4N.12	Čajna kuhinja	21,71
4N.13	Sejna soba	37,01
4N.14	Pisarna	13,64
4N.15	Pisarna	14,64
4N.16	Pisarna	15,42
4N.17	Pisarna	15,51
4N.18	Pisarna	16,07
4N.19	Pisarna	18,06
4N.20	Pisarna	19,33
4N.21	Pisarna	20,52
4N.22	Pisarna	19,33
4N.23	Pisarna	19,93
4N.24	Pisarna	12,98
4N.25	Pisarna	13,54
4N.26	Pisarna	13,67
4N.27	Pisarna	16,87
4N.28	Pisarna	16,07
4N.29	Pisarna	16,07
4N.30	Pisarna	18,06
4N.31	Pisarna	19,33
4N.32	Pisarna	20,52
4N.33	Pisarna	19,33
4N.34	Pisarna	19,93
4N.35	Pisarna	12,98
4N.36	Pisarna	13,54
4N.37	Pisarna	13,67
4N.38	Pisarna	16,87
4N.39	Pisarna	16,07
		713,71 m²

S



±0.00 = 297,15 m n.v.

Naziv gradnje / Project

Nadgradnja železniške infrastrukture na območju ŽOLP-2
Center vodenja prometa Ljubljana

Investitor / Investor

Republika Slovenija, Ministrstvo za infrastrukturo,
Direkcija RS za infrastrukturo, Hajdrihova ulica 2, 1000 Ljubljana

Avtor arhitekture / Design author

SONO Arhitekti, d.o.o., Lokavec 41A, 5270 Ajdovščina, Slovenija

Projektant / Project Leader

Tiring inženiring d.o.o., | Motnica 11, 1236 Trzin

Elea iC d.o.o. | Dunajska Cesta 21, 1000 Ljubljana, Slovenija

Vodja projektiranja / Project Manager

Angelo Žigon, univ. dipl. inž. grad.
Špela Štern, univ. dipl. inž. arh.

Pooblaščeni arhitekt / Chartered architect

Špela Štern, univ. dipl. inž. arh.

Arhitekt / Designer

Nataša Mrkonjič, univ. dipl. inž. arh.,
Aleš Dolenec, mag. inž. arh.,

Številka načrta / Plan No.

250023-A

Načrt / Plan

Arhitektura

Št. projekta / Project No.

250023

Vrsta projekta / Stage

DGD

Ime risbe / Drawing Title

TLORIS 5. NADSTROPJA

Vrsta risbe / Drawing Type

Tehnični prikazi

Št. risbe / Drawing No.

0111

Št. odseka

ZG1000

Arhivska št.

0263.00

Vrsta dokumentacije

009.1276

Šifra priloge

G.211

Merilo / Scale

1:200, 1:1

Različica / Revision

00

Datum / Date

Oktober 2025

Stanje risbe / Drawing Status

KONČNO

SEZNAM PROSTOROV 5. NADSTROPJE

Št. Prostora	Ime Prostora	Površina
05 Nadstropje / 05 Floor		
5N.1	Predprostor dvigal	21,46
5N.2	TK prostor	4,83
5N.3	Elektro prostor	7,54
5N.4	Stopnišče	21,42
5N.5	Hodnik	141,58
5N.6	Sanitarije - predprostor	3,52
5N.7	Sanitarije - ženske	6,48
5N.8	Sanitarije - invalidi	3,99
5N.9	Sanitarije - predprostor	3,51
5N.10	Sanitarije - moški	3,04
5N.11	Sanitarije - moški	5,67
5N.12	Čajna kuhinja	21,71
5N.13	Sejna soba	37,01
5N.14	Pisarna	16,07
5N.15	Pisarna	18,06
5N.16	Pisarna	19,33
5N.17	Pisarna	20,52
5N.18	Pisarna	19,33
5N.19	Pisarna	19,93
5N.20	Pisarna	12,98
5N.21	Pisarna	13,54
5N.22	Pisarna	13,67
5N.23	Pisarna	16,87
5N.24	Pisarna	16,07
5N.25	Pisarna	13,64
5N.26	Pisarna	14,64
5N.27	Pisarna	15,42
5N.28	Pisarna	15,51
5N.29	Pisarna	16,07
5N.30	Pisarna	18,06
5N.31	Pisarna	19,33
5N.32	Pisarna	20,52
5N.33	Pisarna	19,33
5N.34	Pisarna	19,93
5N.35	Pisarna	12,98
5N.36	Pisarna	13,54
5N.37	Pisarna	13,67
5N.38	Pisarna	16,87
5N.39	Pisarna	16,07
		713,71 m²

S



±0.00 = 297,15 m n.v.

SEZNAM PROSTOROV 6. NADSTROPJE		
Št. Prostora	Ime Prostora	Površina
06 Nadstropje / 06 Floor		
6N.1	Predprostor dvigal	21,46
6N.2	TK prostor	4,83
6N.3	Elektro prostor	7,54
6N.4	Stopnišče	21,42
6N.5	Hodnik	95,72
6N.6	Sanitarije - predprostor	3,62
6N.7	Sanitarije - ženske/invalidi	4,10
6N.8	Sanitarije - predprostor	2,31
6N.9	Sanitarije - moški	2,61
6N.10	Čajna kuhinja	11,92
6N.11	Pisarna	33,18
6N.12	Pisarna	13,56
6N.13	Pisarna	13,67
6N.14	Pisarna	12,97
6N.15	Pisarna	19,93
6N.16	Pisarna	29,68
6N.17	Pisarna	18,38
6N.18	Pisarna	18,38
6N.19	Pisarna	16,05
6N.20	Pisarna	16,88
6N.21	Pisarna	20,52
6N.22	Pisarna	19,93
6N.23	Pisarna	19,93
6N.24	Pisarna	29,68
6N.25	Tehnični prostor	58,76
		517,03 m²

Naziv gradnje / Project

Nadgradnja železniške infrastrukture na območju ŽOLP-2
Center vodenja prometa Ljubljana

Investitor / Investor

Republika Slovenija, Ministrstvo za infrastrukturo,
Direkcija RS za infrastrukturo, Hajdrihova ulica 2, 1000 Ljubljana

Avtor arhitekture / Design author

SONO Arhitekti, d.o.o., Lokavec 41A, 5270 Ajdovščina, Slovenija

Projektant / Project Leader

Tiring inženiring d.o.o., | Motnica 11, 1236 Trzin

Elea iC d.o.o. | Dunajska Cesta 21, 1000 Ljubljana, Slovenija

Vodja projektiranja / Project Manager

Angelo Žigon, univ. dipl. inž. grad.
Špela Štern, univ. dipl. inž. arh.

Pooblaščeni arhitekt / Chartered architect

Špela Štern, univ. dipl. inž. arh.

Arhitekt / Designer

Nataša Mrkonjić, univ. dipl. inž. arh.,
Aleš Dolenec, mag. inž. arh.,

Številka načrta / Plan No.

250023-A

Načrt / Plan

Arhitektura

Št. projekta / Project No.

250023

Vrsta projekta / Stage

DGD

Ime risbe / Drawing Title

TLORIS 6. NADSTROPJA

Vrsta risbe / Drawing Type

Tehnični prikazi

Št. risbe / Drawing No.

0112

Št. odseka

ZG1000

Arhivska št.

0263.00

Vrsta dokumentacije

009.1276

Šifra priloge

G.211

Merilo / Scale

1:200, 1:1

Različica / Revision

00

Datum / Date

Oktober 2025

Stanje risbe / Drawing Status

KONČNO

S



±0.00 = 297,15 m n.v.

SEZNAM PROSTOROV 7. NADSTROPJE		
Št. Prostora	Ime Prostora	Površina
07 Nadstropje / 07 Floor		
7N.1	Predprostor dvigal	22,14
7N.2	TK prostor	4,83
7N.3	Elektro prostor	7,54
7N.4	Stopnišče	21,42
7N.5	Hodnik	60,72
7N.6	Sanitarije - predprostor	3,43
7N.7	Sanitarije - invalidi	4,13
7N.8	Sanitarije - ženske	3,15
7N.9	Garderobe - ženske	10,07
7N.10	Sanitarije - predprostor	3,43
7N.11	Sanitarije - moški	3,28
7N.12	Garderobe - moški	10,31
7N.13	Čajna kuhinja	26,83
7N.14	Sejna soba	31,73
7N.15	Dvorana CP	81,27
7N.16	Dvorana - CVP-SNEV	78,55
7N.17	Dvorana - CVP	282,83
7N.18	Tehnični prostor	58,94
7N.19	Pisarna	12,24
7N.20	Pisarna	12,75
7N.21	Loža	13,51
7N.22	Jašek za el. instalacije	1,32
7N.23	Jašek za ogrevanje in hlajenje	2,10
7N.24	Sanitarije-jašek za instalacije	0,71
7N.25	Sanitarije-jašek za instalacije	0,93
7N.26	Sanitarije-jašek za instalacije	0,74
		758,91 m²

Naziv gradnje / Project

Nadgradnja železniške infrastrukture na območju ŽOLP-2
Center vodenja prometa Ljubljana

Investitor / Investor

Republika Slovenija, Ministrstvo za infrastrukturo,
Direkcija RS za infrastrukturo, Hajdrihova ulica 2, 1000 Ljubljana

Avtor arhitekture / Design author

SONO Arhitekti, d.o.o., Lokavec 41A, 5270 Ajdovščina, Slovenija

Projektant / Project Leader

Tiring inženiring d.o.o., | Motnica 11, 1236 Trzin

Elea iC d.o.o. | Dunajska Cesta 21, 1000 Ljubljana, Slovenija

Vodja projektiranja / Project Manager

Angelo Žigon, univ. dipl. inž. grad.
Špela Štern, univ. dipl. inž. arh.

Pooblaščeni arhitekt / Chartered architect

Špela Štern, univ. dipl. inž. arh.

Arhitekt / Designer

Nataša Mrkonjič, univ. dipl. inž. arh.,
Aleš Dolenc, mag. inž. arh.,

Številka načrta / Plan No.

250023-A

Načrt / Plan

Arhitektura

Št. projekta / Project No.

250023

Vrsta projekta / Stage

DGD

Ime risbe / Drawing Title

TLORIS 7. NADSTROPJA

Vrsta risbe / Drawing Type

Tehnični prikazi

Št. risbe / Drawing No.

0113

Št. odseka

ZG1000

Arhivska št.

0263.00

Vrsta dokumentacije

009.1276

Šifra priloge

G.211

Merilo / Scale

1:200, 1:1

Različica / Revision

00

Datum / Date

Oktober 2025

Stanje risbe / Drawing Status

KONČNO

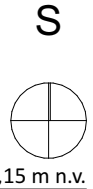
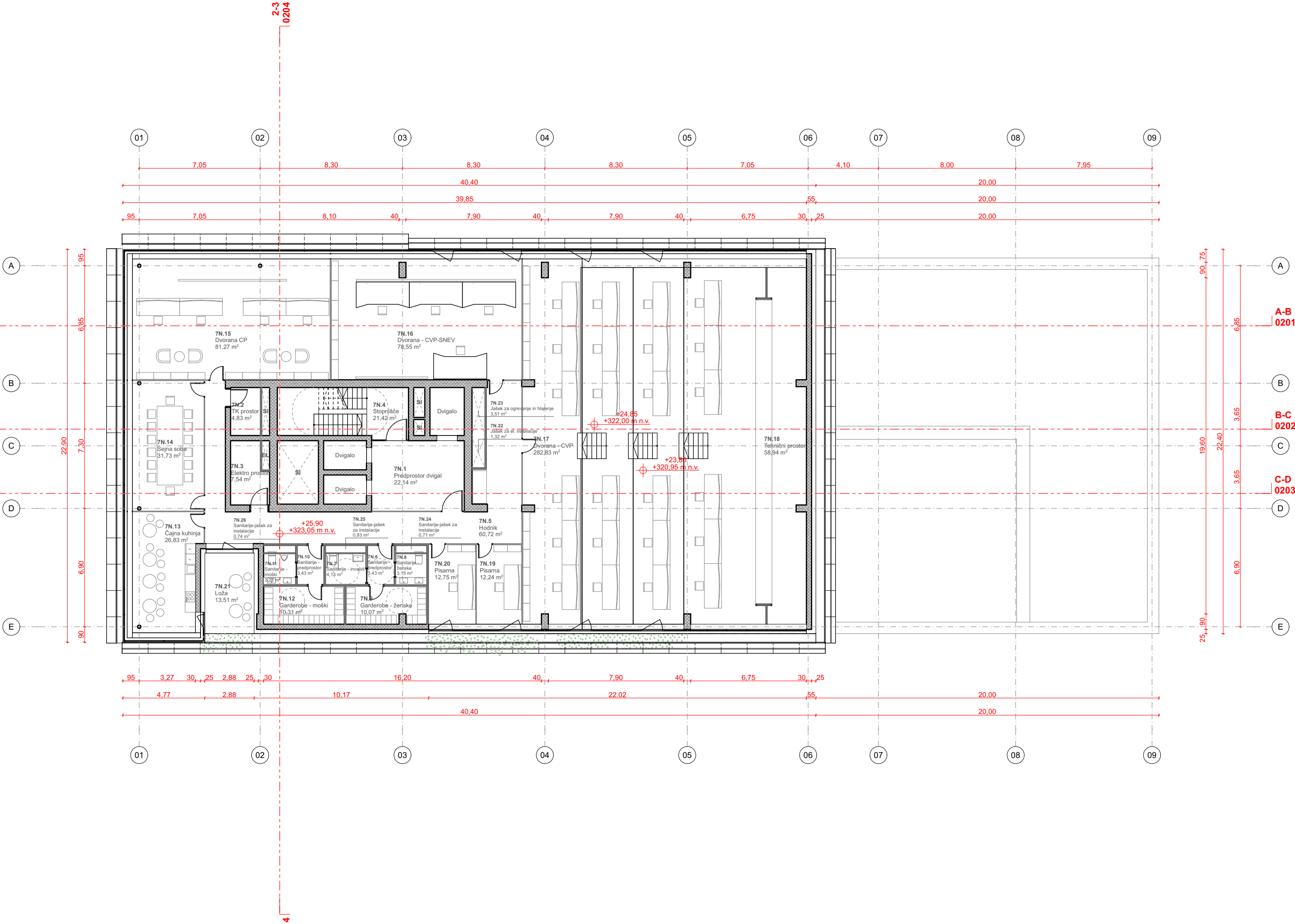

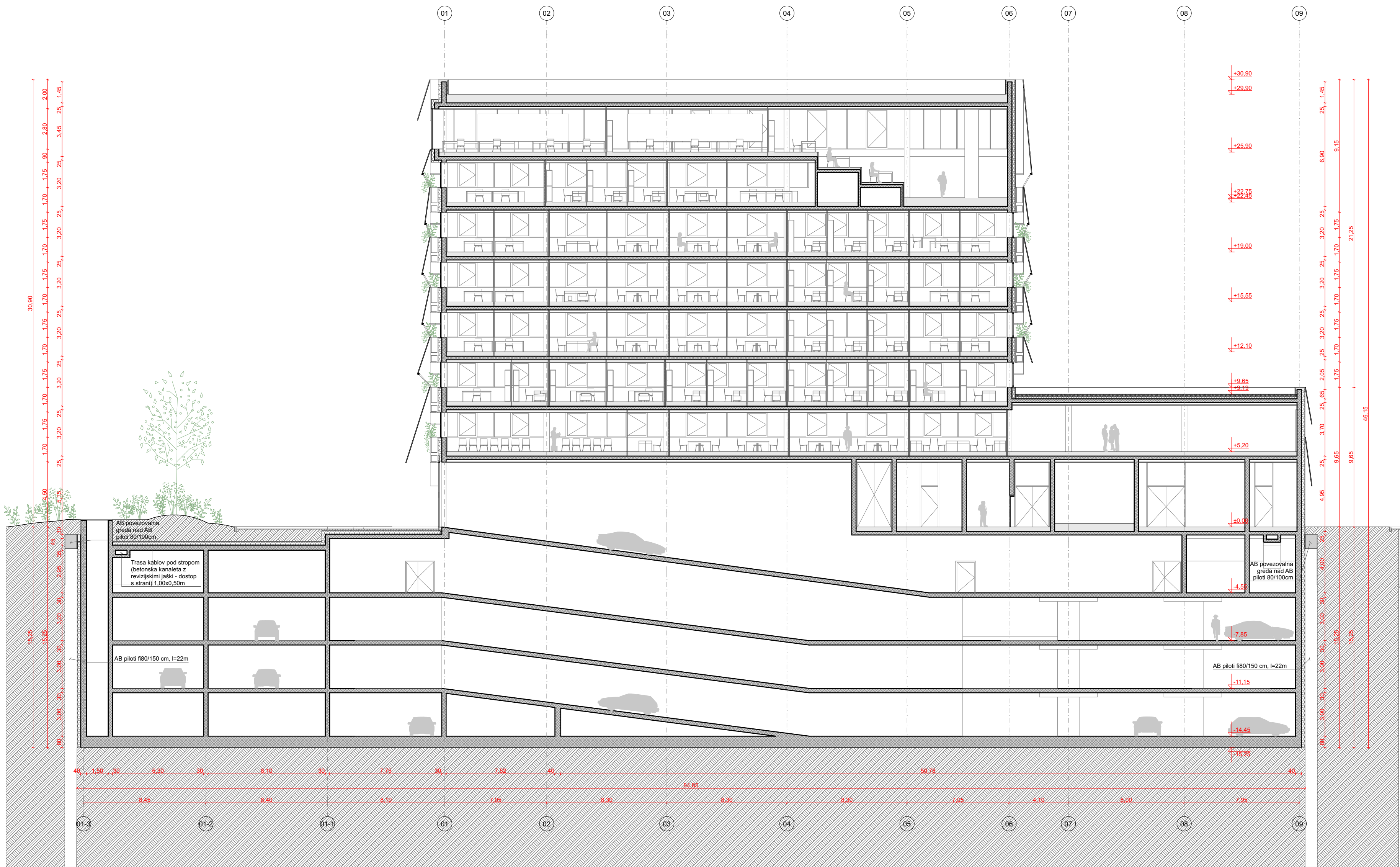

Elea iC d.o.o., Dunajska cesta 21, SI-1000 Ljubljana
T +386 (1) 474 10 00, F +386 (1) 474 10 01, info@elea.si, www.elea.si, IZS št. 0521

Naziv gradnje / Project
**Nadgradnja železniške infrastrukture na območju ŽOLP-2
Center vodenja prometa Ljubljana**

±0.00 = 297,15 m n.v.

Investitor / Investor
Republika Slovenija, Ministrstvo za infrastrukturo,
Direkcija RS za infrastrukturo, Hajdrihova ulica 2, 1000 Ljubljana

Avtor arhitekture / Design author
SONO Arhitekti, d.o.o., Lokavec 41A, 5270 Ajdovščina, Slovenija

Projektant / Project Leader
Tiring inženiring d.o.o., | Motnica 11, 1236 Trzin

Elea iC d.o.o. | Dunajska Cesta 21, 1000 Ljubljana, Slovenija

Vodja projektiranja / Project Manager
Angelo Žigon, univ. dipl. inž. grad.
Špela Štern, univ. dipl. inž. arh.

Id. št. / ID No.

IZS G-0680

ZAPS 1816 PA*



Pooblaščen arhitekt / Chartered architect
Špela Štern, univ. dipl. inž. arh.

Id. št. / ID No.

ZAPS 1816 PA*



Arhitekt / Designer
Nataša Mrkonjić, univ. dipl. inž. arh.,
Aleš Dolenc, mag. inž. arh.,

Številka načrta / Plan No.
250023-A

Načrt / Plan
Arhitektura

Št. projekta / Project No.
250023

Vrsta projekta / Stage
DGD

Ime risbe / Drawing Title

VZDOLŽNI PREREZ A-B

Vrsta risbe / Drawing Type

Tehnični prikazi

Št. risbe / Drawing No.

0201

Št. odseka

ZG1000

Arhivska št.

0263.00

Vrsta dokumentacije

009.1276

Merilo / Scale

1:200

Različica / Revision

00

Šifra priloge

G.250

Datum / Date

Oktober 2025

Stanje risbe / Drawing Status

KONČNO



Elea iC d.o.o., Dunajska cesta 21, SI-1000 Ljubljana
T +386 (1) 474 10 00, F +386 (1) 474 10 01, info@elea.si, www.elea.si, IZS št. 0521

Naziv gradnje / Project
**Nadgradnja železniške infrastrukture na območju ŽOLP-2
Center vodenja prometa Ljubljana** ±0.00 = 297,15 m n.v.

Investitor / Investor
Republika Slovenija, Ministrstvo za infrastrukturo,
Direkcija RS za infrastrukturo, Hajdrihova ulica 2, 1000 Ljubljana

Avtor arhitekture / Design author
SONO Arhitekti, d.o.o., Lokavec 41A, 5270 Ajdovščina, Slovenija

Projektant / Project Leader
Tiring inženiring d.o.o., | Motnica 11, 1236 Trzin

Elea iC d.o.o. | Dunajska Cesta 21, 1000 Ljubljana, Slovenija

Vodja projektiranja / Project Manager
Angelo Žigon, univ. dipl. inž. grad.
Špela Štern, univ. dipl. inž. arh.

Pooblaščen arhitekt / Chartered architect
Špela Štern, univ. dipl. inž. arh.

Arhitekt / Designer
Nataša Mrkonjić, univ. dipl. inž. arh.,
Aleš Dolenc, mag. inž. arh.,

Številka načrta / Plan No.
250023-A

Načrt / Plan
Arhitektura

Št. projekta / Project No.
250023

Vrsta projekta / Stage
DGD

Ime risbe / Drawing Title
VZDOLŽNI PREREZ B-C

Vrsta risbe / Drawing Type
Tehnični prikazi

Št. risbe / Drawing No.
0202

Št. odseka
ZG1000

Arhivska št.
0263.00

Vrsta dokumentacije
009.1276

Merilo / Scale
1:200

Različica / Revision
00

Šifra priloge
G.250

Datum / Date
Oktober 2025

Stanje risbe / Drawing Status
KONČNO



Elea iC d.o.o., Dunajska cesta 21, SI-1000 Ljubljana
T +386 (1) 474 10 00, F +386 (1) 474 10 01, info@elea.si, www.elea.si, IZS št. 0521

Naziv gradnje / Project		
Nadgradnja železniške infrastrukture na območju ŽOLP-2		
Center vodenja prometa Ljubljana		
Investitor / Investor		
Republika Slovenija, Ministrstvo za infrastrukturo,		
Direkcija RS za infrastrukturo, Hajdrihova ulica 2, 1000 Ljubljana		
Avtor arhitekture / Design author		
SONO Arhitekti, d.o.o., Lokavec 41A, 5270 Ajdovščina, Slovenija		
Projektant / Project Leader		
Tiring inženiring d.o.o., Motnica 11, 1236 Trzin		
Elea iC d.o.o. Dunajska Cesta 21, 1000 Ljubljana, Slovenija		
Vodja projektiranja / Project Manager		Id. št. / ID No.
Angelo Žigon, univ. dipl. inž. grad.		IZS G-0680
Špela Štern, univ. dipl. inž. arh.		ZAPS 1816 PA*
Pooblašteni arhitekt / Chartered architect		Id. št. / ID No.
Špela Štern, univ. dipl. inž. arh.		ZAPS 1816 PA*
Arhitekt / Designer		
Nataša Mrkonjić, univ. dipl. inž. arh.,		
Aleš Dolenc, mag. inž. arh.,		
Številka načrta / Plan No.	Načrt / Plan	Št. projekta / Project No.
250023-A	Arhitektura	250023
Ime risbe / Drawing Title		Vrsta projekta / Stage
VZDOLŽNI PREREZ C-D		DGD

Vrsta risbe / Drawing Type		Merilo / Scale	Datum / Date
Tehnični prikazi		1:200	Oktober 2025
Št. risbe / Drawing No.		Različica / Revision	Stanje risbe / Drawing Status
0203		00	KONČNO
Št. odseka	Arhivska št.	Vrsta dokumentacije	Šifra priloge
ZG1000	0263.00	009.1276	G.250

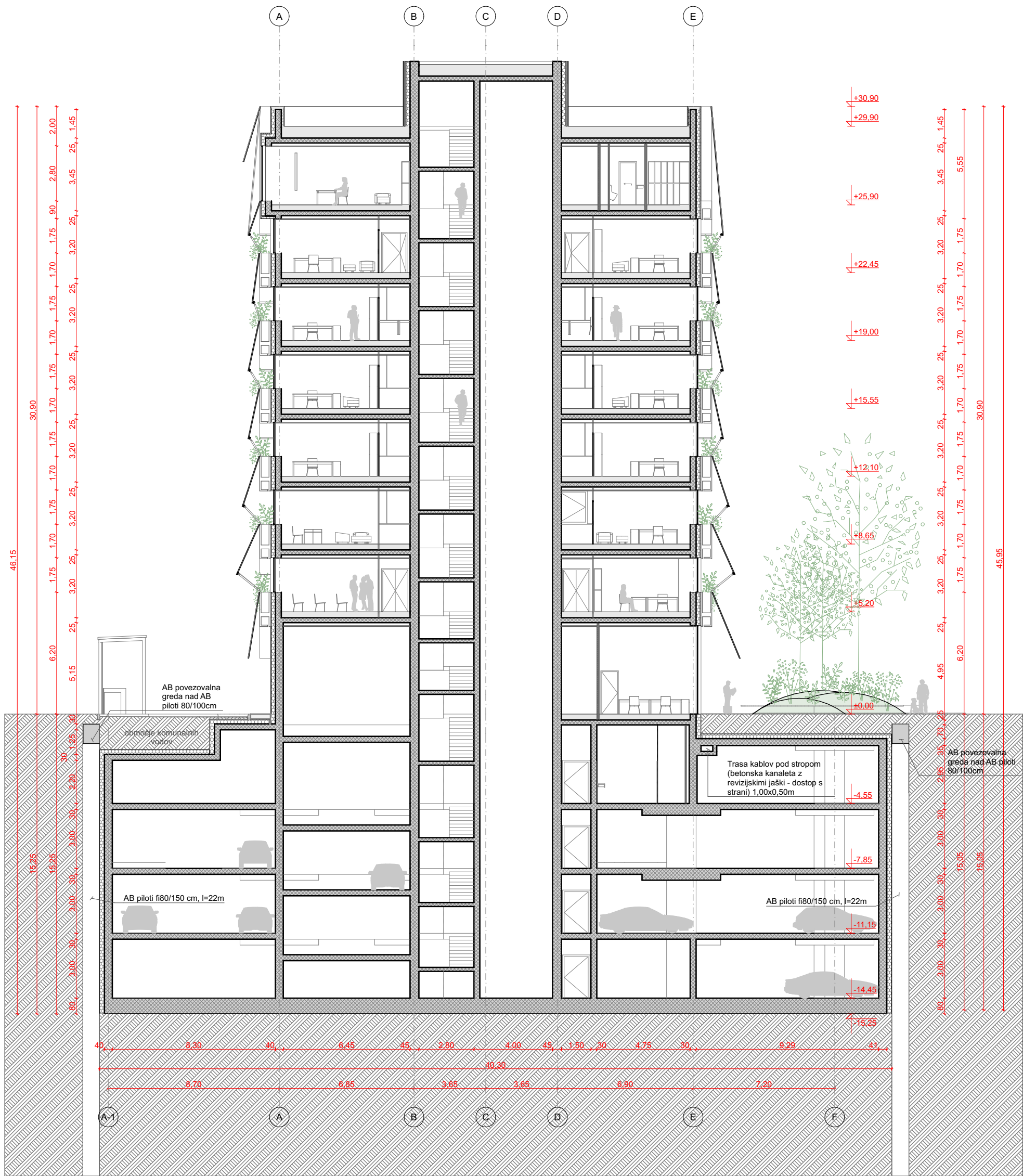

Elea iC d.o.o., Dunajska cesta 21, SI-1000 Ljubljana
T +386 (1) 474 10 00, F +386 (1) 474 10 01, info@elea.si, www.elea.si, IZS št. 0521

Naziv gradnje / Project

Nadgradnja železniške infrastrukture na območju ŽOLP-2 Center vodenja prometa Ljubljana

±0.00 = 297,15 m n.v.

Investitor / Investor

Republika Slovenija, Ministrstvo za infrastrukturo,
Direkcija RS za infrastrukturo, Hajdrihova ulica 2, 1000 Ljubljana

Avtor arhitekture / Design author

SONO Arhitekti, d.o.o., Lokavec 41A, 5270 Ajdovščina, Slovenija

Projektant / Project Leader

Tiring inženiring d.o.o., | Motnica 11, 1236 Trzin

Elea iC d.o.o. | Dunajska Cesta 21, 1000 Ljubljana, Slovenija



Vodja projektiranja / Project Manager

Angelo Žigon, univ. dipl. inž. grad.

Špela Štern, univ. dipl. inž. arh.

Pooblaščen arhitekt / Chartered architect

Špela Štern, univ. dipl. inž. arh.

Arhitekt / Designer

Nataša Mrkonjić, univ. dipl. inž. arh.,

Aleš Dolenc, mag. inž. arh.,

Številka načrta / Plan No.

250023-A

Načrt / Plan

Arhitektura

Id. št. / ID No.

IZS G-0680

ZAPS 1816 PA*

Id. št. / ID No.

ZAPS 1816 PA*

Arhitekt / Designer

Nataša Mrkonjić, univ. dipl. inž. arh.,

Aleš Dolenc, mag. inž. arh.,

Št. projekta / Project No.

250023

Vrsta projekta / Stage

DGD

Vrsta risbe / Drawing Type

Tehnični prikazi

Št. risbe / Drawing No.

0204

Št. odseka

ZG1000

Arhivska št.

0263.00

Vrsta dokumentacije

009.1276

Merilo / Scale

1:200

Različica / Revision

00

Šifra priloge

G.240

Datum / Date

Oktober 2025

Stanje risbe / Drawing Status

KONČNO



Naziv gradnje / Project			
Nadgradnja železniške infrastrukture na območju ŽOLP-2			
Center vodenja prometa Ljubljana			
±0.00 = 297,15 m n.v.			
Investitor / Investor			
Republika Slovenija, Ministrstvo za infrastrukturo,			
Direkcija RS za infrastrukturo, Hajdrihova ulica 2, 1000 Ljubljana			
Avtor arhitekture / Design author			
SONO Arhitekti, d.o.o., Lokavec 41A, 5270 Ajdovščina, Slovenija			
Projektant / Project Leader			
Tiring inženiring d.o.o., Motnica 11, 1236 Trzin			
Elea iC d.o.o. Dunajska Cesta 21, 1000 Ljubljana, Slovenija			
Vodja projektiranja / Project Manager		Id. št. / ID No.	
Angelo Žigon, univ. dipl. inž. grad.		IZS G-0680	
Špela Štern, univ. dipl. inž. arh.		ZAPS 1816 PA*	
Pooblaščen arhitekt / Chartered architect		Id. št. / ID No.	
Špela Štern, univ. dipl. inž. arh.		ZAPS 1816 PA*	
Arhitekt / Designer			
Nataša Mrkonjić, univ. dipl. inž. arh.,			
Aleš Dolenec, mag. inž. arh.,			
Številka načrta / Plan No.		Načrt / Plan	
250023-A		Arhitektura	
Št. projekta / Project No.		Vrsta projekta / Stage	
250023		DGD	
Ime risbe / Drawing Title			
JUŽNA FASADA			

Vrsta risbe / Drawing Type		Merilo / Scale		Datum / Date	
Tehnični prikazi		1:200		Oktober 2025	
Št. risbe / Drawing No.		Različica / Revision		Stanje risbe / Drawing Status	
0301		00		KONČNO	
Št. odseka	Arhivska št.	Vrsta dokumentacije		Šifra priloge	
ZG1000	0263.00	009.1276		G.281	

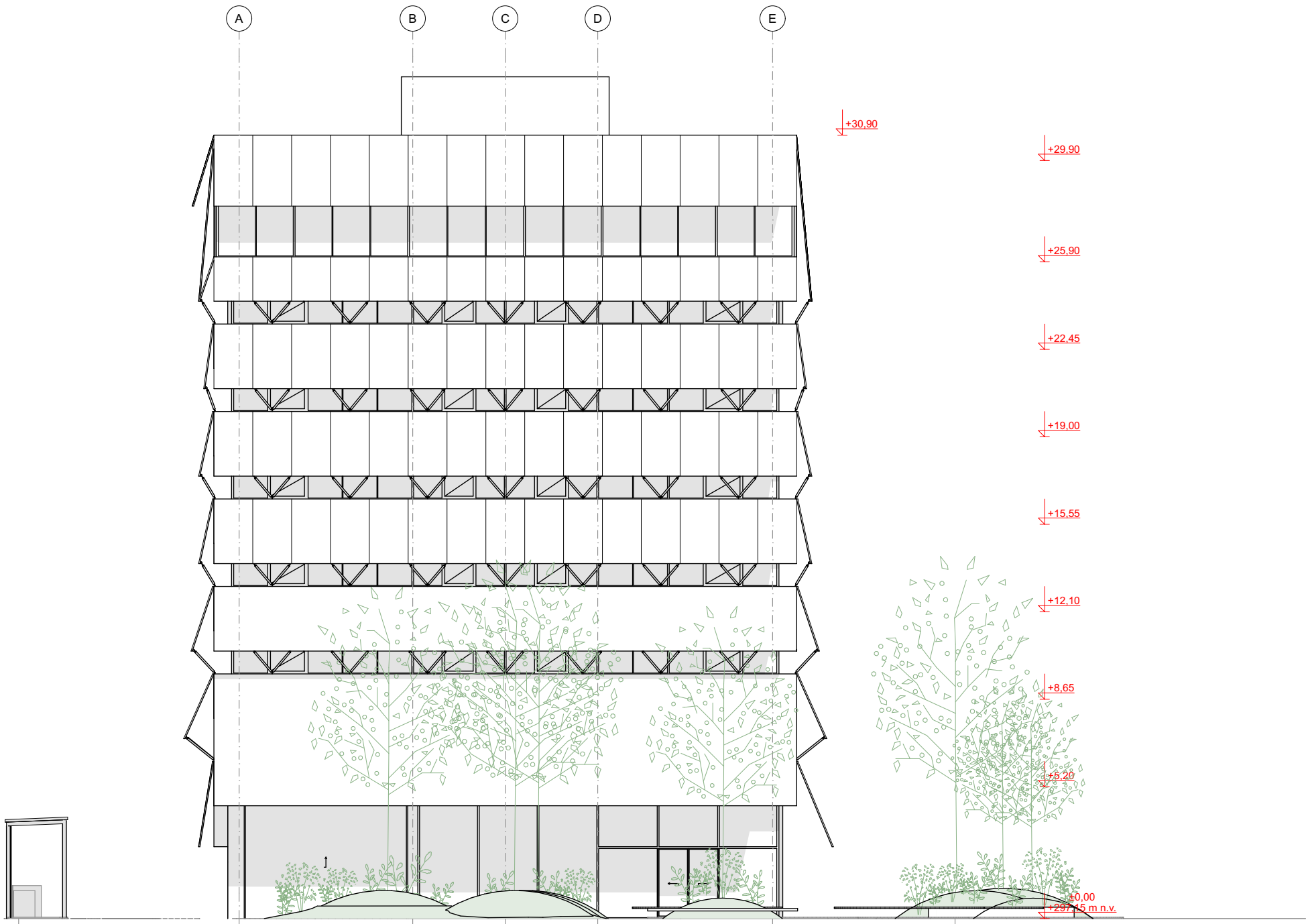

Naziv gradnje / Project

Nadgradnja železniške infrastrukture na območju ŽOLP-2 Center vodenja prometa Ljubljana

±0.00 = 297,15 m n.v.

Investitor / Investor

Republika Slovenija, Ministrstvo za infrastrukturo,
Direkcija RS za infrastrukturo, Hajdrihova ulica 2, 1000 Ljubljana

Avtor arhitekture / Design author

SONO Arhitekti, d.o.o., Lokavec 41A, 5270 Ajdovščina, Slovenija

Projektant / Project Leader

Tiring inženiring d.o.o., | Motnica 11, 1236 Trzin

Elea iC d.o.o. | Dunajska Cesta 21, 1000 Ljubljana, Slovenija



Vodja projektiranja / Project Manager

Angelo Žigon, univ. dipl. inž. grad.
Špela Štern, univ. dipl. inž. arh.

Id. št. / ID No.

IZS G-0680
ZAPS 1816 PA*



Pooblaščeni arhitekt / Chartered architect

Špela Štern, univ. dipl. inž. arh.

Id. št. / ID No.

ZAPS 1816 PA*



Arhitekt / Designer

Nataša Mrkonjić, univ. dipl. inž. arh.,
Aleš Dolenec, mag. inž. arh.,

Številka načrta / Plan No.

250023-A

Načrt / Plan

Arhitektura

Št. projekta / Project No.

250023

Vrsta projekta / Stage

DGD

Ime risbe / Drawing Title

ZAHODNA FASADA

Vrsta risbe / Drawing Type

Tehnični prikazi

Št. risbe / Drawing No.

0302

Št. odseka

ZG1000

Arhivska št.

0263.00

Vrsta dokumentacije

009.1276

Merilo / Scale

1:200

Različica / Revision

00

Šifra priloge

G.281

Datum / Date

Oktober 2025

Stanje risbe / Drawing Status

KONČNO

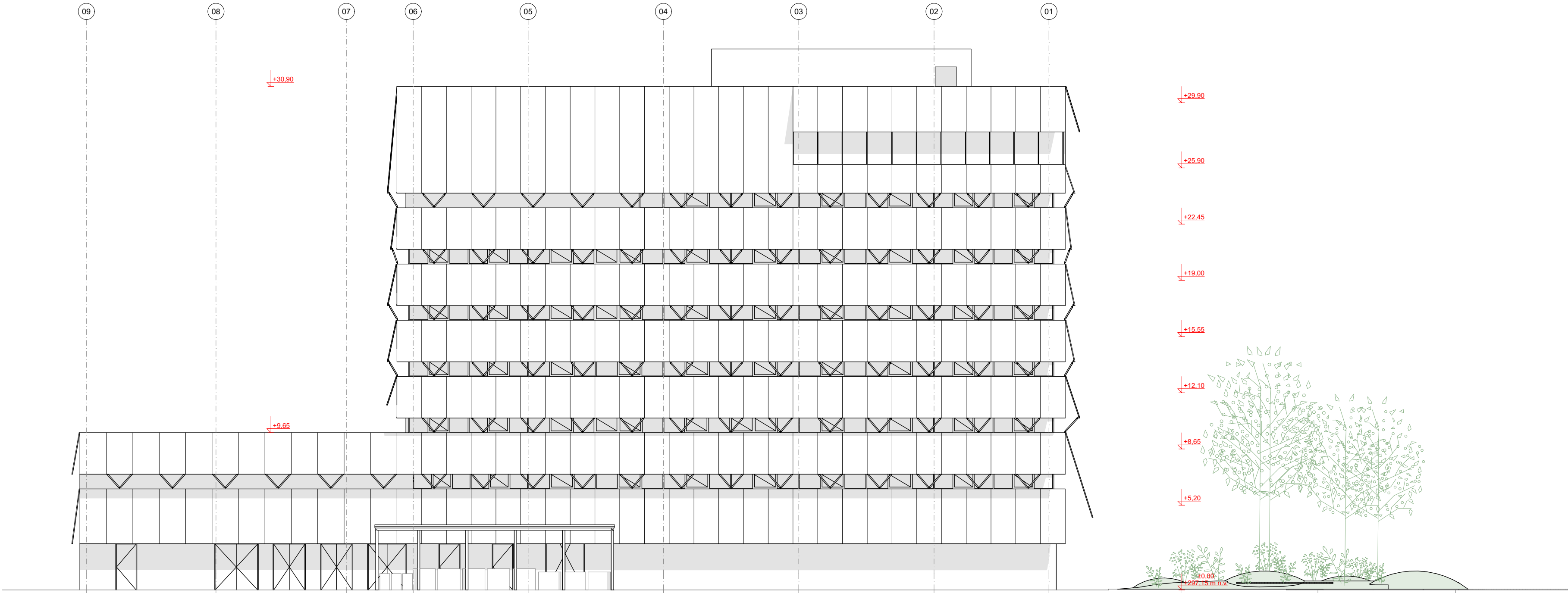

Naziv gradnje / Project

Nadgradnja železniške infrastrukture na območju ŽOLP-2
Center vodenja prometa Ljubljana

±0.00 = 297,15 m n.v.

Investitor / Investor

Republika Slovenija, Ministrstvo za infrastrukturo,
Direkcija RS za infrastrukturo, Hajdrihova ulica 2, 1000 Ljubljana

Avtor arhitekture / Design author

SONO Arhitekti, d.o.o., Lokavec 41A, 5270 Ajdovščina, Slovenija

Projektant / Project Leader

Tiring inženiring d.o.o., | Motnica 11, 1236 Trzin

Elea iC d.o.o. | Dunajska Cesta 21, 1000 Ljubljana, Slovenija



Vodja projektiranja / Project Manager

Angelo Žigon, univ. dipl. inž. grad.
Špela Štern, univ. dipl. inž. arh.

Id. št. / ID No.

IZS G-0680
ZAPS 1816 PA*



Pooblaščeni arhitekt / Chartered architect

Špela Štern, univ. dipl. inž. arh.

Id. št. / ID No.

ZAPS 1816 PA*



Arhitekt / Designer

Nataša Mrkonjić, univ. dipl. inž. arh.,
Aleš Dolenec, mag. inž. arh.,

Številka načrta / Plan No.

250023-A

Načrt / Plan

Arhitektura

Št. projekta / Project No.

250023

Vrsta projekta / Stage

DGD

Ime risbe / Drawing Title

SEVERNA FASADA

Vrsta risbe / Drawing Type

Tehnični prikazi

Št. risbe / Drawing No.

0303

Št. odseka

ZG1000

Arhivska št.

0263.00

Vrsta dokumentacije

009.1276

Šifra priloge

G.281

Merilo / Scale

1:200

Različica / Revision

00

Datum / Date

Oktober 2025

Stanje risbe / Drawing Status

KONČNO



Naziv gradnje / Project

Nadgradnja železniške infrastrukture na območju ŽOLP-2 Center vodenja prometa Ljubljana

±0.00 = 297,15 m n.v.

Investitor / Investor

Republika Slovenija, Ministrstvo za infrastrukturo,
Direkcija RS za infrastrukturo, Hajdrihova ulica 2, 1000 Ljubljana

Avtor arhitekture / Design author

SONO Arhitekti, d.o.o., Lokavec 41A, 5270 Ajdovščina, Slovenija

Projektant / Project Leader

Tiring inženiring d.o.o., | Motnica 11, 1236 Trzin

Elea iC d.o.o. | Dunajska Cesta 21, 1000 Ljubljana, Slovenija



Vodja projektiranja / Project Manager

Angelo Žigon, univ. dipl. inž. grad.
Špela Štern, univ. dipl. inž. arh.

Id. št. / ID No.

IZS G-0680
ZAPS 1816 PA*



Pooblaščeni arhitekt / Chartered architect

Špela Štern, univ. dipl. inž. arh.

Id. št. / ID No.

ZAPS 1816 PA*



Arhitekt / Designer

Nataša Mrkonjić, univ. dipl. inž. arh.,
Aleš Dolenec, mag. inž. arh.,

Številka načrta / Plan No.

250023-A

Načrt / Plan

Arhitektura

Št. projekta / Project No.

250023

Vrsta projekta / Stage

DGD

Ime risbe / Drawing Title

VZHODNA FASADA

Vrsta risbe / Drawing Type

Tehnični prikazi

Št. risbe / Drawing No.

0304

Št. odseka

ZG1000

Arhivska št.

0263.00

Vrsta dokumentacije

009.1276

Merilo / Scale

1:200

Različica / Revision

00

Šifra priloge

G.281

Datum / Date

Oktober 2025

Stanje risbe / Drawing Status

KONČNO

LEGENDA

- meja obravnave objekt B7 - CVP
- predvidena nova prometna ureditev PCL

Projekt

Nadgradnja železniške infrastrukture na območju ŽOLP-2
Center vodenja prometa Ljubljana

Investitor

Republika Slovenija, Ministrstvo za infrastrukturo,
Direkcija RS za infrastrukturo, Hajdrihova ulica 2, 1000 Ljubljana

Projektant

Tiring inženiring d.o.o., Motnica 11, 1236 Trzin
Elea iC d.o.o. | Dunajska Cesta 21, 1000 Ljubljana

Vodja projektiranja

Angelo Žigon, univ. dipl. inž. grad.
Špela Štern, univ. dipl. inž. arh.

Pooblašeni arhitekt

Špela Štern, univ. dipl. inž. arh.

Avtorji arhitekture

SONO arhitekti, d.o.o., Lokavec 41a, 5270 Ajdovščina

Sodelavci/Projektanti

Luka Javornik, univ. dipl. inž. kraj. arh.

Št. projekta

250023

Vrsta risbe

Tehnični prikazi krajinske arhitekture

Ime risbe

Situacija krajinske ureditve

Id. št.

IZS G-0680

ZAPS 1816 PA

Id. št.

ZAPS A-1816

ZAPS PKA-1847

Načrt s področja

ARHITEKTURA

Vrsta projekta

DGD

Št. risbe

5.1

Različica

00

Stanje risbe

Merilo

1:250

Datum

Oktober 2025

ŠT. ODSEKA

ZG1000

ARHIVSKA ŠT.

0263.00

VRSTA DOKUMENTACIJE

009.1276

ŠIFRA PRILOGE

G.403

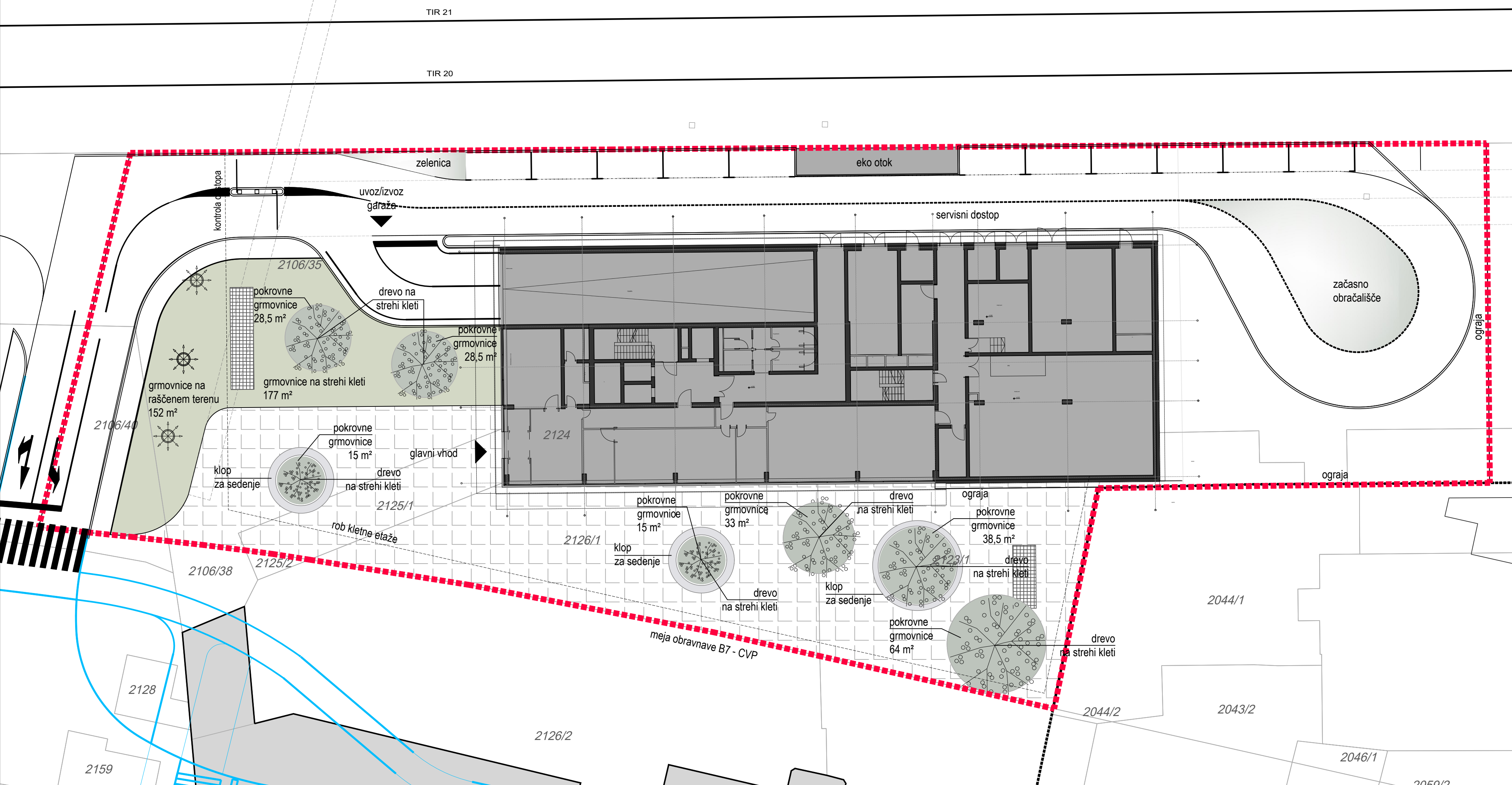

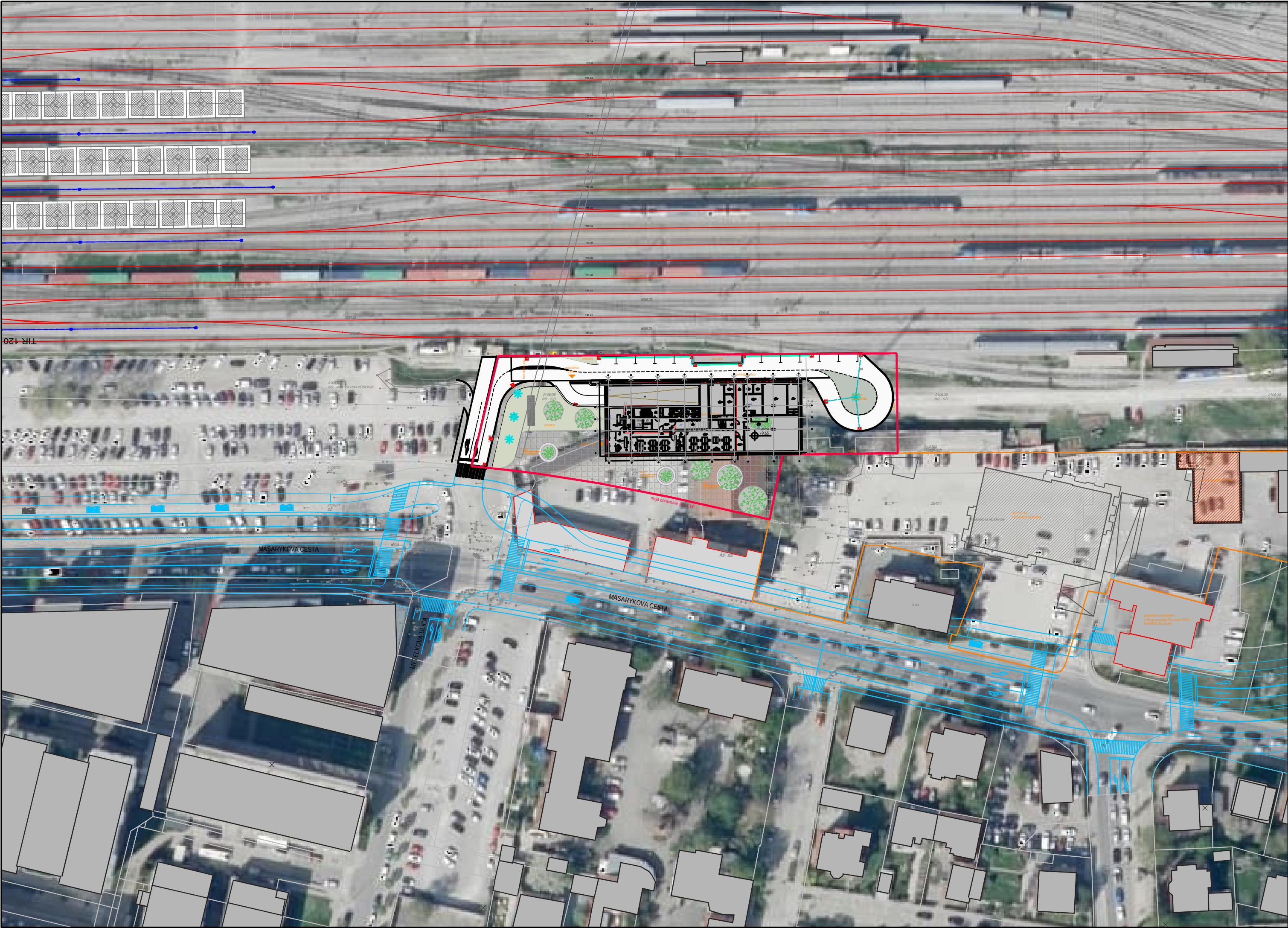

LEGENDA

- meja obravnave objekt B7 - CVP
- predvidena nova prometna ureditev PCL



±0.00 = 297,15 m n.v.

Projekt
Nadgradnja železniške infrastrukture na območju ŽOLP-2
Center vodenja prometa Ljubljana

Investitor
Republika Slovenija, Ministrstvo za infrastrukturo,
Direkcija RS za infrastrukturo, Hajdrihova ulica 2, 1000 Ljubljana

Projektant
Tiring inženiring d.o.o., Motnica 11, 1236 Trzin
Elea iC d.o.o. | Dunajska Cesta 21, 1000 Ljubljana



Vodja projektiranja
Angelo Žigon, univ. dipl. inž. grad.
Špela Štern, univ. dipl. inž. arh.

Id. št.
IZS G-0680
ZAPS 1816 PA



Pooblašeni arhitekt
Špela Štern, univ. dipl. inž. arh.

Id. št.
ZAPS A-1816



Avtorji arhitekture
SONO arhitekti, d.o.o., Lokavec 41a, 5270 Ajdovščina

Sodelavci/Projektanti
Nebojša Opačić, mag.ing.aedif.

Št. projekta
250023

Številka načrta
250023-A

Načrt s področja
ARHITEKTURA

Vrsta risbe
Tehnični prikazi prometne ureditve

Vrsta projekta
DGD

Ime risbe
Pregledna situacija

Št. risbe
6.1

Različica
00

Stanje risbe

Merilo
1:1000

Datum
Oktober 2025

ŠT. ODSEKA
ZG1000

ARHIVSKA ŠT.
0263.00

VRSTA DOKUMENTACIJE
009.1276

ŠIFRA PRILOGE
G.403

LEGENDA

- meja obravnave objekt B7 - CVP
- predvidena nova prometna ureditev PCL

±0.00 = 297,15 m n.v.

Projekt
Nadgradnja železniške infrastrukture na območju ŽOLP-2
Center vodenja prometa Ljubljana

Investitor
Republika Slovenija, Ministrstvo za infrastrukturo,
Direkcija RS za infrastrukturo, Hajdrihova ulica 2, 1000 Ljubljana

Projektant
Tiring inženiring d.o.o., Motnica 11, 1236 Trzin
Elea iC d.o.o. | Dunajska Cesta 21, 1000 Ljubljana

Vodja projektiranja
Angelo Žigon, univ. dipl. inž. grad.
Špela Štern, univ. dipl. inž. arh.

Pooblašeni arhitekt
Špela Štern, univ. dipl. inž. arh.

Avtorji arhitekture
SONO arhitekti, d.o.o., Lokavec 41a, 5270 Ajdovščina

Sodelavci/Projektanti
Nebojša Opačić, mag.ing.aedif.

Št. projekta
250023

Številka načrta
250023-A

Načrt s področja
ARHITEKTURA

Vrsta risbe
Tehnični prikazi prometne ureditve

Vrsta projekta
DGD

Ime risbe
Gradbena situacija

Št. risbe
6.2.1

Različica
00

Stanje risbe

Merilo
1:500

Datum
Oktober 2025

ŠT. ODSEKA
ZG1000

ARHIVSKA ŠT.
0263.00

VRSTA DOKUMENTACIJE
009.1276

ŠIFRA PRILOGE
G.403

LEGENDA

- meja obravnave objekt B7 - CVP
- predvidena nova prometna ureditev PCL

±0.00 = 297,15 m n.v.

Projekt
Nadgradnja železniške infrastrukture na območju ŽOLP-2
Center vodenja prometa Ljubljana

Investitor
Republika Slovenija, Ministrstvo za infrastrukturo,
Direkcija RS za infrastrukturo, Hajdrihova ulica 2, 1000 Ljubljana

Projektant
Tiring inženiring d.o.o., Motnica 11, 1236 Trzin
Elea iC d.o.o. | Dunajska Cesta 21, 1000 Ljubljana

Vodja projektiranja
Angelo Žigon, univ. dipl. inž. grad.
Špela Štern, univ. dipl. inž. arh.

Pooblašteni arhitekt
Špela Štern, univ. dipl. inž. arh.

Avtorji arhitekture
SONO arhitekti, d.o.o., Lokavec 41a, 5270 Ajdovščina

Sodelavci/Projektanti
Nebojša Opačić, mag.ing.aedif.

Št. projekta
250023

Številka načrta
250023-A

Načrt s področja
ARHITEKTURA

Vrsta risbe
Tehnični prikazi prometne ureditve

Vrsta projekta
DGD

Ime risbe
Situacija prometne signalizacije

Št. risbe
6.2.2

Različica 00	Stanje risbe	Merilo 1:500	Datum Oktober 2025
ŠT. ODSEKA ZG1000	ARHIVSKA ŠT. 0263.00	VRSTA DOKUMENTACIJE 009.1276	ŠIFRA PRILOGE G.403

LEGENDA

- meja obravnave objekt B7 - CVP
- predvidena nova prometna ureditev PCL

±0.00 = 297,15 m n.v.

Projekt
Nadgradnja železniške infrastrukture na območju ŽOLP-2
Center vodenja prometa Ljubljana

Investitor
Republika Slovenija, Ministrstvo za infrastrukturo,
Direkcija RS za infrastrukturo, Hajdrihova ulica 2, 1000 Ljubljana

Projektant
Tiring inženiring d.o.o., Motnica 11, 1236 Trzin
Elea iC d.o.o. | Dunajska Cesta 21, 1000 Ljubljana

Vodja projektiranja
Angelo Žigon, univ. dipl. inž. grad.
Špela Štern, univ. dipl. inž. arh.

Pooblašteni arhitekt
Špela Štern, univ. dipl. inž. arh.

Avtorji arhitekture
SONO arhitekti, d.o.o., Lokavec 41a, 5270 Ajdovščina

Sodelavci/Projektanti
Nebojša Opačić, mag.ing.aedif.

Št. projekta
250023

Številka načrta
250023-A

Načrt s področja
ARHITEKTURA

Vrsta risbe
Tehnični prikazi prometne ureditve

Vrsta projekta
DGD

Ime risbe
Višinska situacija z odvodnjavanjem

Št. risbe
6.2.3

Različica 00	Stanje risbe	Merilo 1:500	Datum Oktober 2025
ŠT. ODSEKA ZG1000	ARHIVSKA ŠT. 0263.00	VRSTA DOKUMENTACIJE 009.1276	ŠIFRA PRILOGE G.420

LEGENDA

- meja obravnave objekt B7 - CVP
- predvidena nova prometna ureditev PCL

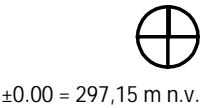

Projekt
Nadgradnja železniške infrastrukture na območju ŽOLP-2
Center vodenja prometa Ljubljana

Investitor
Republika Slovenija, Ministrstvo za infrastrukturo,
Direkcija RS za infrastrukturo, Hajdrihova ulica 2, 1000 Ljubljana

Projektant
Tiring inženiring d.o.o., Motnica 11, 1236 Trzin
Elea iC d.o.o. | Dunajska Cesta 21, 1000 Ljubljana

Vodja projektiranja
Angelo Žigon, univ. dipl. inž. grad.
Špela Štern, univ. dipl. inž. arh.

Pooblašteni arhitekt
Špela Štern, univ. dipl. inž. arh.

Avtorji arhitekture
SONO arhitekti, d.o.o., Lokavec 41a, 5270 Ajdovščina

Sodelavci/Projektanti
Nebojša Opačić, mag.ing.aedif.

Št. projekta
250023

Številka načrta
250023-A

Načrt s področja
ARHITEKTURA

Vrsta risbe
Tehnični prikazi prometne ureditve

Vrsta projekta
DGD

Ime risbe
Prikaz zavijalnih krivulj

Št. risbe
6.2.4

Različica 00	Stanje risbe	Merilo 1:500	Datum Oktober 2025
ŠT. ODSEKA ZG1000	ARHIVSKA ŠT. 0263.00	VRSTA DOKUMENTACIJE 009.1276	ŠIFRA PRILOGE G.420

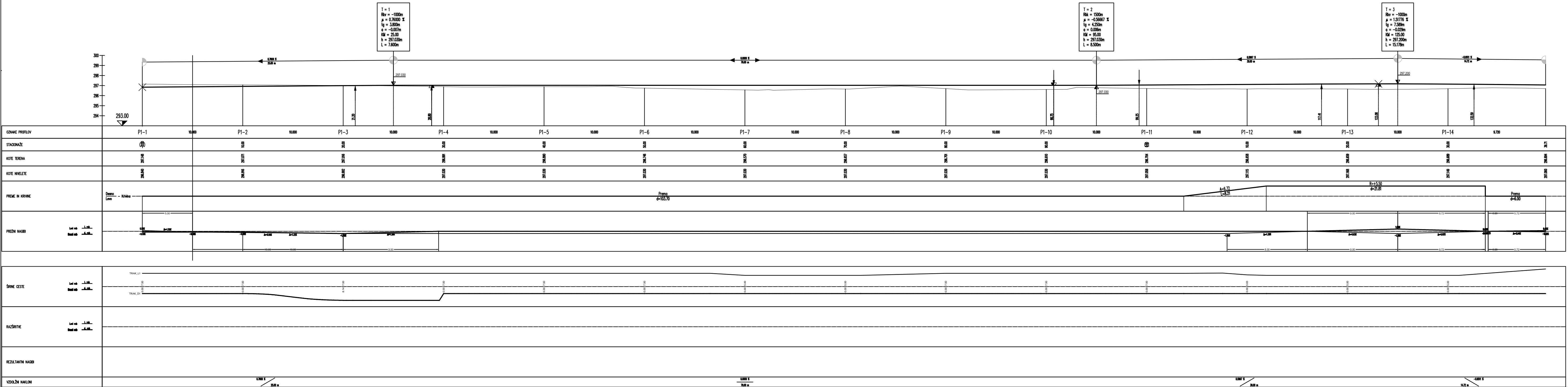

Projekt
Nadgradnja železniške infrastrukture na območju ŽOLP-2
Center vodenja prometa Ljubljana

Investitor
Republika Slovenija, Ministrstvo za infrastrukturo,
Direkcija RS za infrastrukturo, Hajdrihova ulica 2, 1000 Ljubljana

Projektant
Tiring inženiring d.o.o., Motnica 11, 1236 Trzin
Elea iC d.o.o. | Dunajska Cesta 21, 1000 Ljubljana

Vodja projektiranja
Angelo Zigon, univ. dipl. inž. grad.
Spela Štern, univ. dipl. inž. arh.

Pooblaščen arhitekt
Spela Štern, univ. dipl. inž. arh.

Avtorji arhitekture
SONO arhitekti, d.o.o., Lokavec 41a, 5270 Ajdovščina

Sodelavci/Projektanti
Nebojša Opačić, mag.ing.aedif.

St. projekta
250023

Stevila načrta
250023-A

Načrt s področja
ARHITEKTURA

Vrsta risbe
DGD

Ime risbe
Vzdolžni prerez - Servisna cesta

St. risbe
6.3.1

Različica
00

Stanje risbe
Merilo
Datum

ST. ODSEKA
ZG1000

ARHIVSKA ST.
0263.00

VRSTA DOKUMENTACIJE
009.1276

SIFRA PRILOGE
G.442

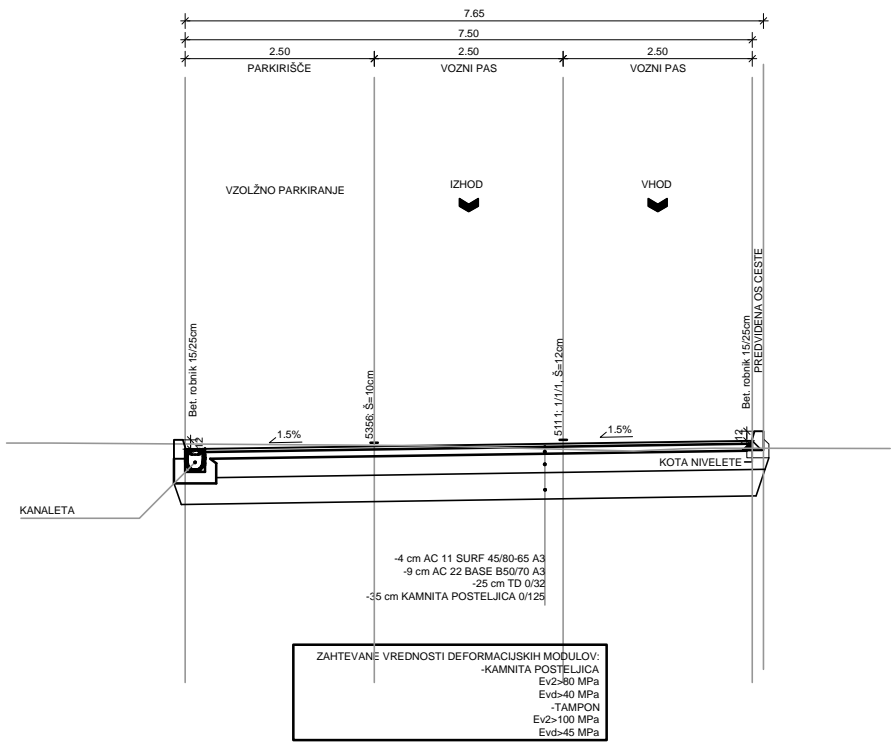
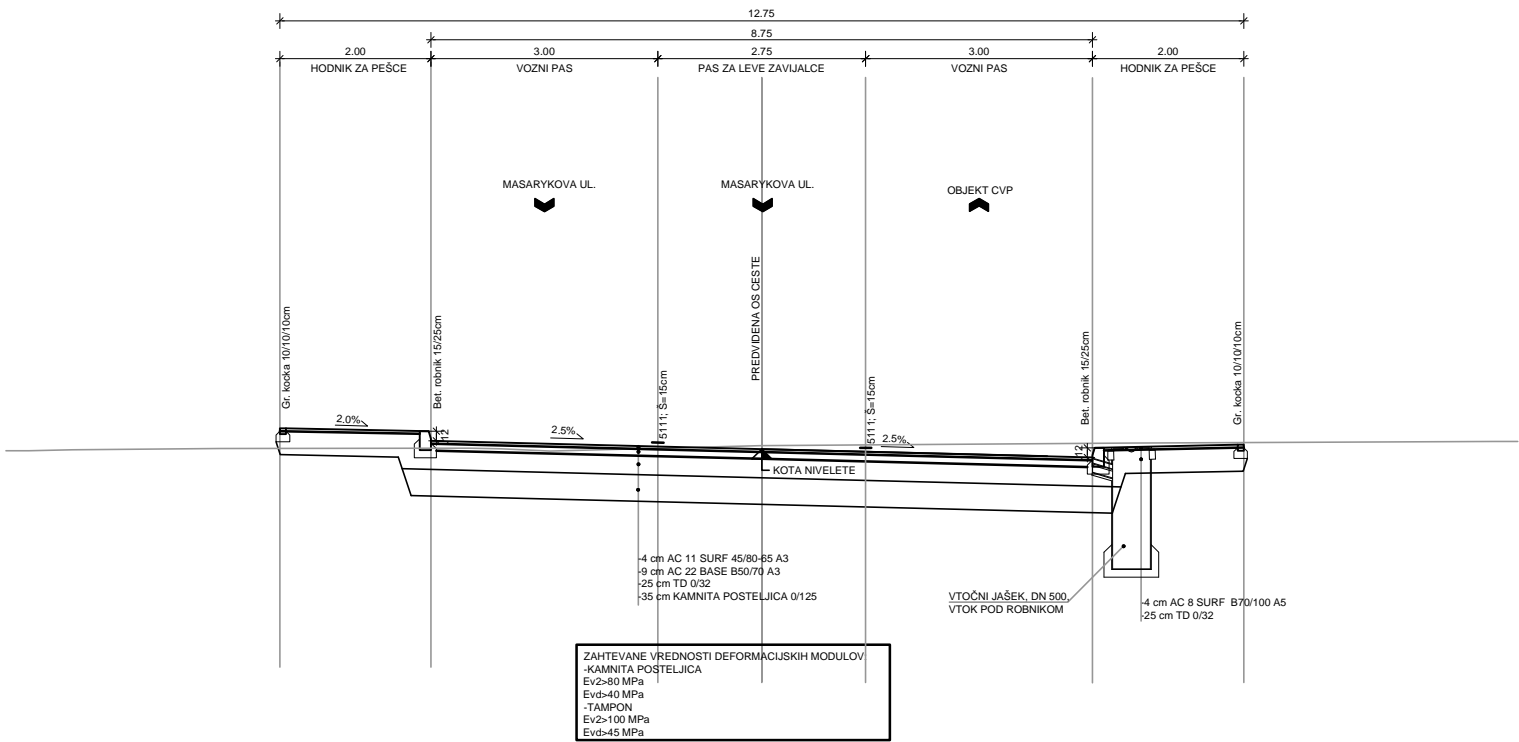

±0.00 = 297,15 m n.v.

Projekt
Nadgradnja železniške infrastrukture na območju ŽOLP-2
Center vodenja prometa Ljubljana

Investitor
Republika Slovenija, Ministrstvo za infrastrukturo,
Direkcija RS za infrastrukturo, Hajdrihova ulica 2, 1000 Ljubljana

Projektant
Tiring inženiring d.o.o., Motnica 11, 1236 Trzin
Elea iC d.o.o. | Dunajska Cesta 21, 1000 Ljubljana



Vodja projektiranja
Angelo Žigon, univ. dipl. inž. grad.
Špela Štern, univ. dipl. inž. arh.

Id. št.
IZS G-0680
ZAPS 1816 PA



Pooblaščen arhitekt
Špela Štern, univ. dipl. inž. arh.

Id. št.
ZAPS A-1816



Avtorji arhitekture
SONO arhitekti, d.o.o., Lokavec 41a, 5270 Ajdovščina

Sodelavci/Projektanti
Nebojša Opačić, mag.ing.aedif.

Št. projekta
250023

Številka načrta
250023-A

Načrt s področja
ARHITEKTURA

Vrsta risbe
Tehnični prikazi prometne ureditve

Vrsta projekta
DGD

Ime risbe
Karakteristični prečni prerezi

Št. risbe
6.4

Različica	Stanje risbe	Merilo	Datum
00		1:100	Oktober 2025
ŠT. ODSEKA	ARHIVSKA ŠT.	VRSTA DOKUMENTACIJE	ŠIFRA PRILOGE
ZG1000	0263.00	009.1276	G.432

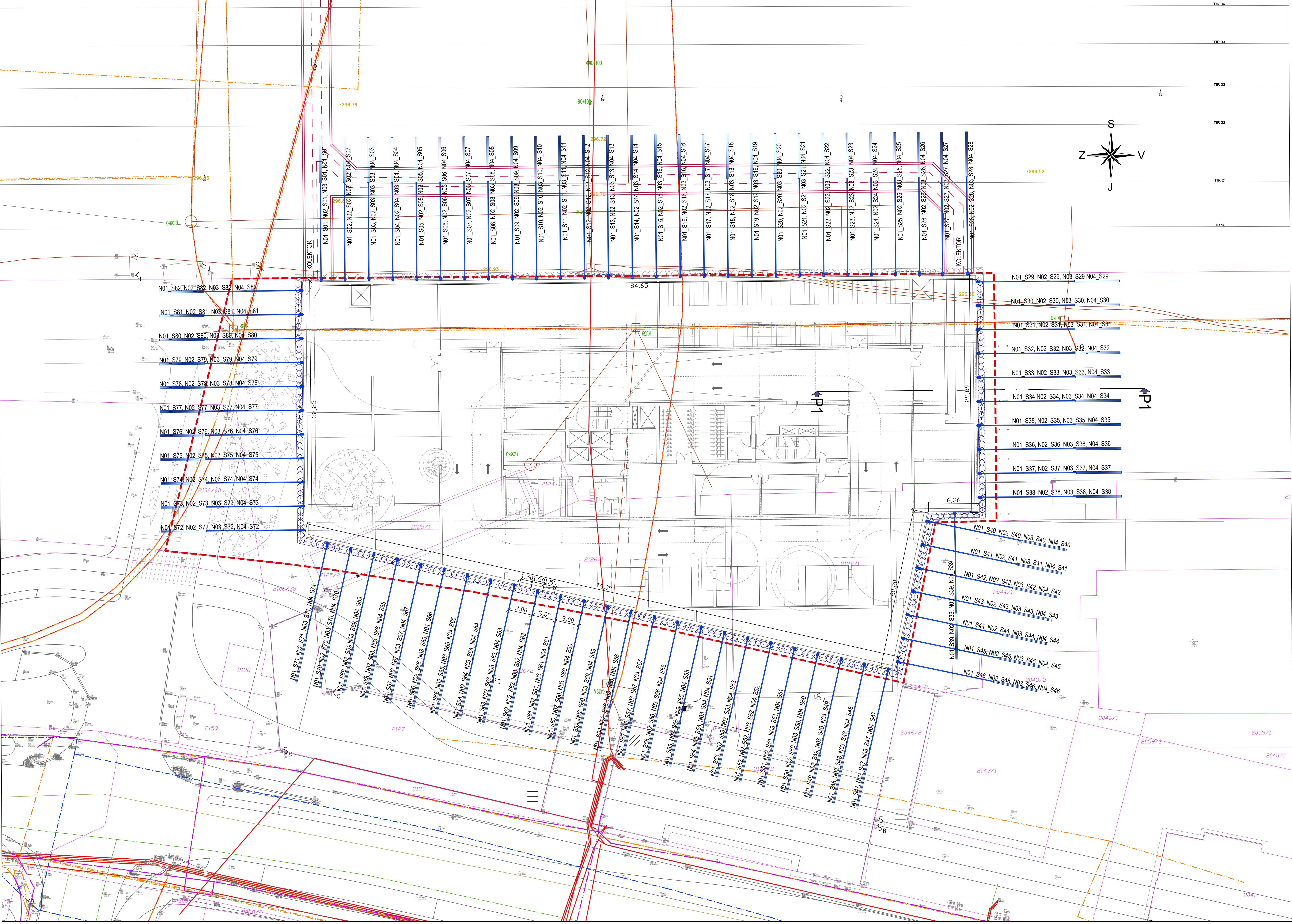

- LEGENDA / LEGEND:
- N - nivo na katerem je prednapeto geotehnično sidro in njegova številka
 - AB pilot Φ80
 - Jet Grouting slop Φ70
 - AB pilot Φ80 izveden po drugem projektu
 - Jet Grouting slop Φ70 izveden po drugem projektu

- LEGENDA KOMUNALNIH VODOV:
- Vodovod
 - Kanalizacija za odpadne vode
 - Elektrika
 - Plinovod
 - Javna razsvetljava
 - Telekomunikacije
 - SVTK
 - Parcelne meje
 - Gradbena parcela
 - Nov potek tirov

00	DGD	MŠ	Okt. 2025
Raz. / Rev.	Opis / Description	Izdelal / Designer	Datum / Date

ic ELEA

Elea IC, projektiranje in svetovanje, d.o.o. | Dunajska cesta 21, 1000 Ljubljana, Slovenija | T + 386 1 474 10 10, info@elea.si

Projekt			
Nadgradnja železniške infrastrukture na območju ŽOLP-2			
Center vodenja prometa Ljubljana			
Investitor			
Republika Slovenija, Ministrstvo za infrastrukturo,			
Direkcija RS za infrastrukturo, Hajdrihova ulica 2, 1000 Ljubljana			
Projektant			
Tiring inženiring d.o.o., Motnica 11, 1236 Trzin			
Elea IC d.o.o. Dunajska Cesta 21, 1000 Ljubljana			
Vodja projektiranja			
Angelo Žigon, univ. dipl. inž. grad.			
I2S G-0680			
Spela Štern, univ. dipl. inž. arh.			
ZAPS 1816 PA			
Pooblaščen arhitekt			
Spela Štern, univ. dipl. inž. arh.			
ZAPS A-1816			
Inženir			
Vanja Šelan, univ. dipl. inž. grad.			
Maksim Sušteršič, dipl. inž. grad. (UN)			
Št. projekta			
250023			
Številka načrta			
250023-A			
Vrsta risbe			
ARHITEKTURA			
Vrsta projekta			
DGD			
Tehnični prikazi varovanja gradbene jame			
Ime risbe			
Situacija varovanja gradbene jame			
Št. risbe			
7.1			
Razlika			
00			
Stanje risbe			
Merilo:			
1:200			
Datum			
Oktober 2025			
Št. odoška			
ZG1000			
ARHIVSKA ŠT.			
0263.00			
VRSTA DOKUMENTACIJE			
009.1276			
ŠIFRA PRILOGE			
G.420			



gradbena meja

AB GREDA
80/100cm

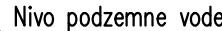

Pred pričetkom del mora izvajalec preveriti dimenzije navedene na risbi. Poleg tega načrta je potrebno upoštevati še vse ostale načrte na projektu (npr.: arhitekture, inštalacij, tehnologije,...).

O morebitnih neskladjih je potrebno obvestiti projektanta.

Armatura pilotov in vezne grede je potrebno galvansko spojiti. Zaščito pred blodečimi tokovi se izvede v skladu z načrtom "Načrt zaščite pred blodečimi tokovi".

Armiranobetonska konstrukcija se mora izvajati v skladu s standardom **SIST EN 13670**, betonska mešanica s standardi **SIST EN 206-1** in **SIST 1026**. Vsa armatura mora biti skladna s standardom **SIST EN 10080**. Pred pričetkom armiranobetonskih del na objektu je potrebno izdelati projekt betona. Projekt betona mora biti potrjen s strani Nadzora.

ARMATURNI JEKLO - SIST EN 10080, SIST EN 1992-1-1					
ELEMENT	Trdnost	Razred duktilnosti	f _{yk} [MPa]	f _{tk} / f _{yk}	s _{uk} [%]
Vsi elementi	B500	B	500	≥1.08	≥5.0

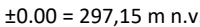
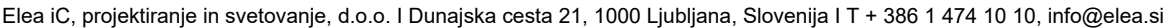

Projekt

Investitor
Republika Slovenija, Ministrstvo za infrastrukturo,
Direkcija RS za infrastrukturo, Hajdrihova ulica 2, 1000 Ljubljana

Projektant
Tiring inženiring d.o.o., Motnica 11, 1236 Trzin
Elea iC d.o.o. | Dunajska Cesta 21, 1000 Ljubljana

Vodja projektiranja
Angelo Žigon, univ. dipl. inž. grad.
Špela Štern, univ. dipl. inž. arh.

Id. št.
IZS G-0680
ZAPS 1816 PA

 **ic** ELEA

Pooblaščen arhitekt
Špela Štern, univ. dipl. inž. arh.

Inženir
Maksi Šušteršič, dipl. inž. grad. (UN)
Luka Mihevc

Št. projekta	Številka načrta	Načrt s področja	
250023	250023-A	ARHITEKTURA	
Vrsta risbe	Vrsta projekta		
Tehnični prikazi varovanja gradbene jame		DGD	
Ime risbe		Št. risbe	
Prečni prerez P1		7.2	
Varovanje gradbene jame			
Različica	Stanje risbe	Merilo	Datum
00		1:100	Oktober 2025
ŠT. ODSEKA	ARHIVSKA ŠT.	VRSTA DOKUMENTACIJE	ŠIFRA PRILoge
ZG1000	0263.00	009.1276	G.440

LEGENDA

- Gradbišni uvoz/izvoz
- Gradbena meja
- Kontejner za varnostnika (2,5mx6m) z opremo za obiskovalce
- Kontejnerji za sestanke, tehnična podpora (2,5mx6m, 2 kom)
- Kontejnerji za izvajalce (2,5mx6m, 2 kom)
- Kontejnerji za investitorja (2,5mx6m, 2 kom)
- Kontejnerji za delovodjo (2,5mx6m, 2 kom)
- Kontejnerji za prehrano zaposlenih (2,5mx6m, 2 kom)
- Sanitarni kontejnerji, garderoba za zaposlene s toaleto in tušem (2,5mx6m, 2 kom)
- Mobilni WC
- Izvajalec strojnih instalacij (2,5mx6m, 1 kom)
- Izvajalec elektro instalacij (2,5mx6m, 1 kom)
- Tesarska lopa in železokrivnica (5mx6m)
- Veliki kontejner za smeti (3m x 5m) odvoz po potrebi
- Skladiščna površina (5m x 6m)
- Deponija materiala (10m x 6m)
- Oprema za primer razlivanja goriv ali olja (1x)
- Pralnica za vozila
- GRADBIŠČNA OGRAJA (površina gradbišča = 6013m2)
- LINIJA KLETI
- OBJEKT

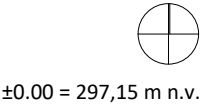
OBJEKTI, KI SE ODSTRANIJOOBJEKTI, KI SE NE ODSTRANIJOGRADBENA MEJA

Projekt

Nadgradnja železniške infrastrukture na območju ŽOLP-2
Center vodenja prometa Ljubljana

Investitor

Republika Slovenija, Ministrstvo za infrastrukturo,
Direkcija RS za infrastrukturo, Hajdrihova ulica 2, 1000 Ljubljana

Projektant

Tiring inženiring d.o.o., Motnica 11, 1236 Trzin
Elea iC d.o.o. | Dunajska Cesta 21, 1000 Ljubljana

Vodja projektiranja

Angelo Žigon, univ. dipl. inž. grad.
Špela Štern, univ. dipl. inž. arh.

Pooblaščen arhitekt

Špela Štern, univ. dipl. inž. arh.

Avtorji arhitekture

SONO arhitekti, d.o.o., Lokavec 41a, 5270 Ajdovščina

Sodelavci/Projektanti

Nataša Mrkonjić, univ. dipl. inž. arh.
Aleš Dolenc, mag. inž. arh.

Št. projekta

Številka načrta

Načrt s področja

250023

250023-A

ARHITEKTURA

Vrsta risbe

Vrsta projekta

Tehnični prikazi gradbišča

DGD

Ime risbe

Št. risbe

Načrt ureditve gradbišča

8.1

Različica

Stanje risbe

Merilo

Datum

00

1:500

Oktober 2025

ŠT. ODSEKA

ARHIVSKA ŠT.

VRSTA DOKUMENTACIJE

ŠIFRA PRILOGE

ZG1000

0263.00

009.1276

G.402

